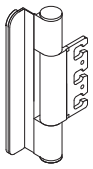

Produktdatenblatt
Dreirollenband B8107B.160FS

HEWI

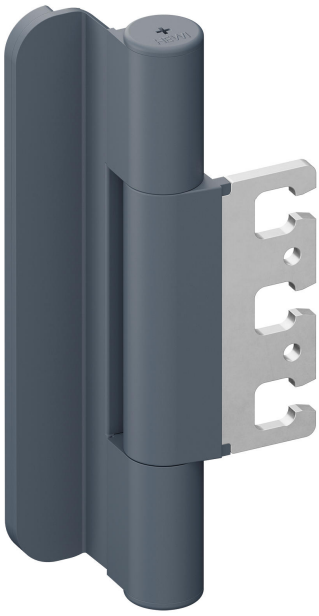

Dreirollenband B8107B.160FS
für gefälzte Türen mit einem Gewicht bis zu 180 kg. Aufnahme in Türelement durch Einfräsen und zur Montage an Holz-, Stahl- und Aluminiumtüren mit dreidimensional verstellbaren Aufnahmeelementen VX... und VZX...
aus mattem Polyamid mit tragenden Stahlgerüst aus verzinktem 4 mm Stahlblech und geschlossener Bandrolle, Bauhöhe 160 mm, Bandrollendurchmesser 21 mm, verdrehgesicherte Edelstahlachse und wartungsfreie Polyamidgleitlager. Matte Polyamid-Kappen zur Abdeckung der Einfräsung und der Verschraubung. DIN rechts und DIN links verwendbar.

Vier Stahlbuchsen verhindern im Brandfall ein Durchrutschen der Edelstahlachse und damit ein Absenken der Tür. CE-Kennzeichnung nach Bauproduktenverordnung Nr. 305 / 2011.

GERMAN DESIGN AWARD WINNER 2019

Abmessungen in mm

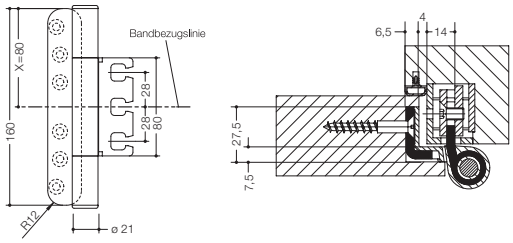

Farben

98	99	97	95	92	90

Polyamid, matt

Alternative Farben

98	99	97	95	92	90	86	84	18	24	36	33	74	72	55	50

Polyamid

Technische Änderungen vorbehalten, 01.07.2020

HEWI Heinrich Wilke GmbH
Postfach 1260
D-34442 Bad Arolsen
Telefon: +49 5691 82-0
Telefax: +49 5691 82-319
info@hewi.de
www.hewi.com