Термостатический встраиваемый смеситель для душа, 3/4" - MILANO НЕРЖАВЕЮЩАЯ СТАЛЬ

АРТ. 7300B+D200A

Термостатический встраиваемый смеситель для душа, 3/4"

- ручка
- впуски 3/4"
- Звукоизолированные
- без запорного вентиля (заказывается отдельно)

N.B. Смеситель должен всегда заказываться вместе с запорным вентилем 7391B+D291A

Наружная часть
Отделки:

☐ **Матовая натуральная сталь** 31 93 7300B

Внутренняя часть
Отделки:

☐ 19 00 D200A

Проект:

Комната:

Дата:

Комментарии:

0,5	11
1	41
2	53
3	61
4	67

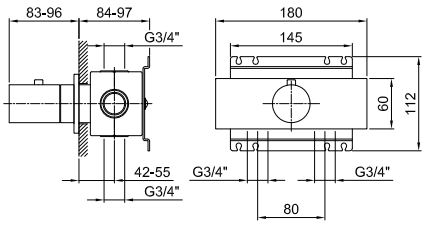

сертификаты: