**АРТ. S300B+3900A**

**Термостатический встраиваемый смеситель для душа, 3/4"**

- ручка
- впуски 3/4"
- Звукоизолированные
- без запорного вентиля (заказывается отдельно)

Смеситель должен всегда заказываться вместе с запорным вентилем S391SB+A470A

**Наружная часть**
**Отделки:**

☐ **Хром** 65 02 S300B
☐ **Черный матовый** 65 13 S300B

**Внутренняя часть**
**Отделки:**

☐ 19 00 3900A

**Проект:**

**Комната:**

**Дата:**

**Комментарии:**

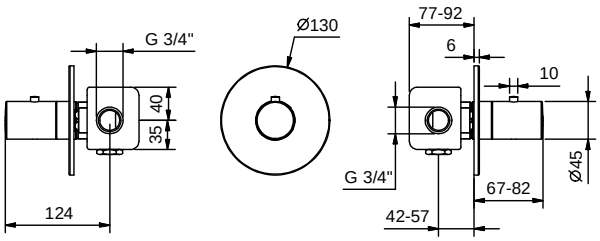


**сертификаты:**

NEW