

MOUSTACHE CATALOGUE 2014



Moustache

Moustache - 3 rue du Buisson Saint Louis 75010 Paris - T 0033 (0)1 42 40 92 58 - info@moustache.fr - www.moustache.fr

Bonjour,

Depuis son lancement en avril 2009, Moustache, maison d'édition française d'objet et de mobilier contemporains tisse, sous l'impulsion de Stéphane Arriubergé et de Massimiliano Iorio, les liens serrés d'un réseau de complicités et d'expertises dans les champs du design.

Partie prenante de l'écriture actuelle de l'histoire des objets manufacturés, Moustache propose une collection qui explore de nouvelles pistes de production et de consommation.

Ses objets et pièces de mobilier engagent leurs utilisateurs dans leur propre histoire contemporaine.

Aux contraintes de marché liées à la demande toujours plus pressante de nouveautés et d'expériences marketées, Moustache préfère construire un univers domestique pérenne à haute valeur culturelle. Ancrée dans l'histoire des arts et techniques, la philosophie Moustache conjugue au présent dessin et dessin : à ses recherches de formes nouvelles, esthétiques, fonctionnelles et pertinentes, répond une production attentive et responsable.

Engagée, Moustache s'entoure de designers pour qui le partage des convictions et des points de vue est essentiel. François Azambourg, Big-Game, Sébastien Cordoléani, Jean-Baptiste Fastrez, Benjamin Graindorge, Constance Guisset, Bertjan Pot, Dylan Martorell, Inna Vautrin et Inga Sempé composent l'unicité de cette communauté joyeuse.

Fruit d'un dialogue raisonné entre technique, identité forte et usage contemporain, chaque objet dessine avec ses disparités les contours d'une même famille. Moustache s'attache à la valeur patrimoniale des objets, témoins d'une société, de ses évolutions et de ses usages. Elle offre en partage une éthique et une esthétique.

L'environnement qu'elle révèle selon une ligne éditoriale éclairée, décline un catalogue d'objets en lien les uns avec les autres selon des principes de modernité, de simplicité et d'accessibilité.

Signe distinctif et singulier Moustache édite une collection de caractère qui impose aujourd'hui sa signature dans l'univers du design et de l'habitat.

Les objets produits par Moustache font partie des collections permanentes de musées tels que le MoMa, Museum of Modern Art de New-York, le F.N.A.C., Fond National d'Art contemporain, centre national des arts plastiques, Le Musée des Arts Décoratifs de Paris, Le MAKK, musée des arts décoratifs de Cologne.

Since its launch in April 2009, Moustache, a French publishing house in the field of contemporary articles and home furnishings, under the impetus of Stéphane Arriubergé and Massimiliano Iorio, is forging close links in a network of complicity and expert knowledge in design fields.

An active participant in the present-day writing of the history of manufactured articles, Moustache proposes a collection which explores new approaches to production and consumption.

Its articles and pieces of furniture involve their users in their own contemporary history. To the market constraints linked to the ever-increasingly insistent demand for novelties and experiences on the market, Moustache prefers to build a long-term domestic world with a high cultural value.

Rooted in the history of arts and techniques, the Moustache philosophy combines design and pattern in the present: attentive and responsible production responds to his searches for new, aesthetic, function and relevant shapes.

Committed, Moustache is surrounded with designers for whom it is essential that convictions and points of view be shared. François Azambourg, Big-Game, Sébastien Cordoléani, Jean-Baptiste Fastrez, Benjamin Graindorge, Constance Guisset, Bertjan Pot, Dylan Martorell, Inna Vautrin et Inga Sempé make up the uniqueness of this joyful community.

The result of a well thought-out dialogue between technique, strong identity and contemporary use, each article with its disparities forms the contours of the same family.

Moustache is attached to the heritage value of the articles, evidence of a society, its developments and its uses. It offers to share its soul, its ideas and its values.

The environment it reveals according to an enlightened editorial line, a catalogue of objects linking some with others according to the principles of simplicity and accessibility.

A distinctive and remarkable symbol, Moustache publishes a collection with a character which, today, is imposing its presence in the design environment.

Objects produced by Moustache have been integrated in museum collections such as the MoMa, Museum of Modern Art de New-York, le F.N.A.C., Fond National d'Art contemporain, centre national des arts plastiques, Paris la défense, Le Musée des Arts Décoratifs de Paris, Le MAKK, musée des arts décoratifs de Cologne.

**FRANÇOIS AZAMBOURG
BIG-GAME
SEBASTIEN
CORDOLEANI
JEAN-BAPTISTE
FASTREZ
BENJAMIN GRAINDORGE
CONSTANCE GUISSSET
DYLAN MARTORELL
BERTJAN POT
INGA SEMPE
IONNA VAUTRIN**

Lighting

Chairs, armchairs, stools, benches

Dining, low and side tables

Miscellaneous, vases, accessories, mirrors,
clocks, rugs, hooks

Shelves

/ p27

/ p43

/ p60

/ p65

/ p86















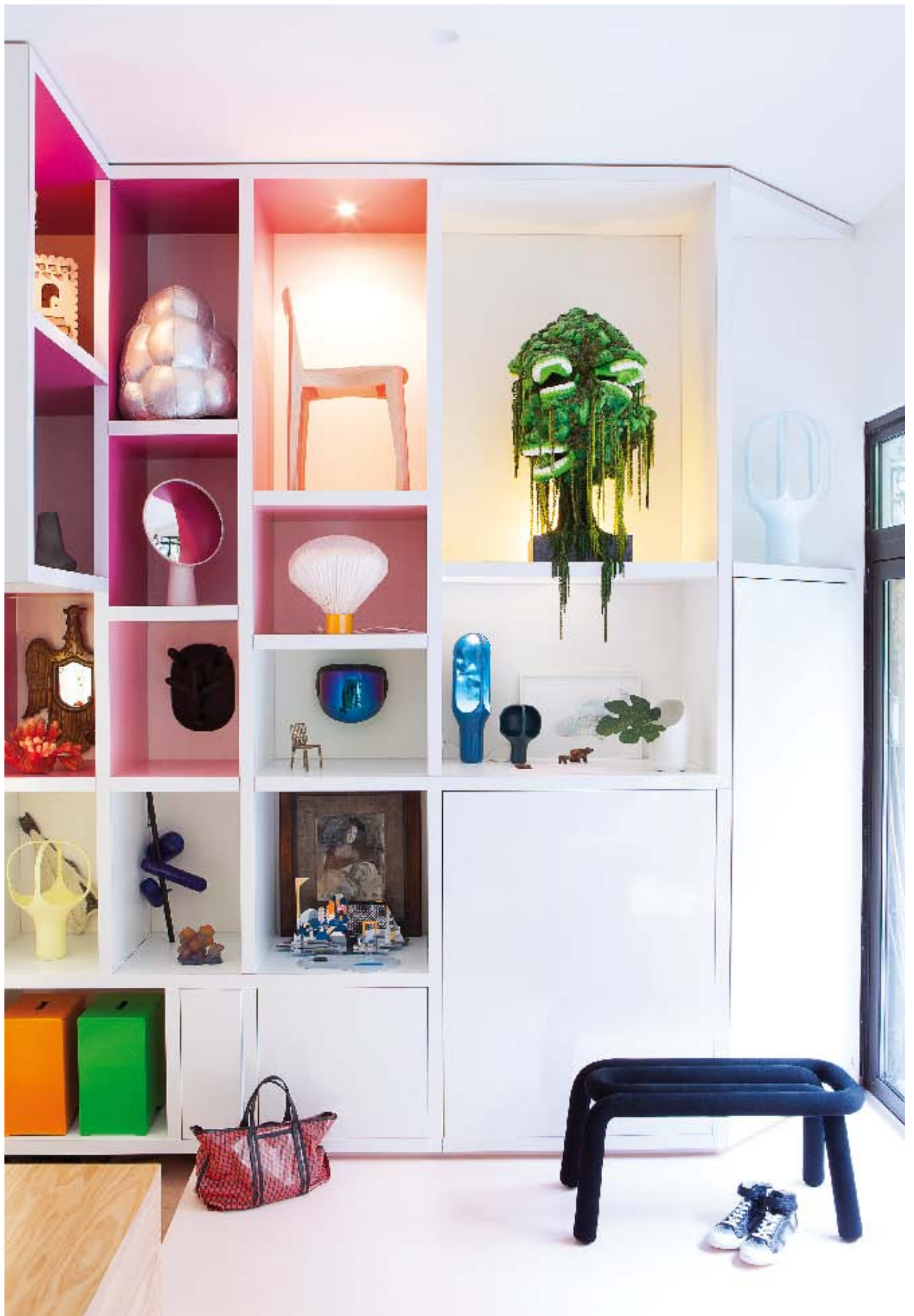

































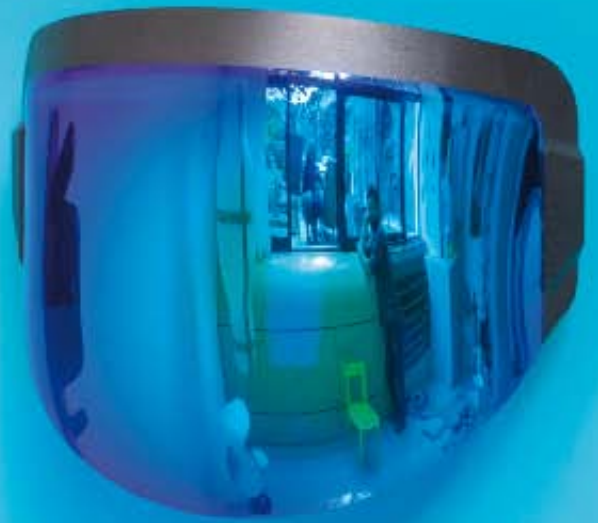

Lighting

//////\ \ \ \ \



Jean-Baptiste Fastrez
JBF 01 optical blue

Applique murale
base en métal, visière PMMA
Wall lamp
Metal structure, PMMA visor

w 15 x l 29 x h 24
We recommend the use of an
energy saving bulb.
E14 40 w max

NEW



JBF 01 optical purple
off **NEW**



JBF 01 optical purple
on **NEW**



JBF 01 optical purple **NEW**



JBF 01 optical orange
off **NEW**



JBF 01 optical orange
on **NEW**



JBF 01 optical orange **NEW**



JBF 01 optical grey
off **NEW**



JBF 01 optical grey
on **NEW**



JBF 01 optical grey **NEW**



THE CAVE
Benjamin Graindorge
BGR 04 turquoise

Lampe à poser
Céramique émaillée
Table lamp
enamelled ceramic
Ø 15 x h 50 cm
We recommend the use of an
E 27 bulb 40 W max

Collections:
Musée des Arts Décoratifs, Paris



BGR 04 light pink



BGR 04 white



BGR 04 grey



BGR 04 yellow



COLOURED VAPEUR
Inga Sempé

Lampe de table, grande lampe
de table et suspension
Métal laqué et Tyvek sérigraphié
*Table lamp, large table lamp
and pendant*
*Lacquered metal and
silkscreened Tyvek*

NEW

**NEW**

COLOURED VAPORETTO
Inga Sempé
IS 12

Lampe à poser
Métal laqué et Tyvek sérigraphié
Table lamp
Lacquered metal and
silkscreened Tyvek
w 28 x l 36 x h 36 cm
We recommend the use of
an energy-saving bulb.
E27 40 W max

NEW

COLOURED VAPEUR
Inga Sempé
IS 11

Lampe à poser
Métal laqué et Tyvek sérigraphié
Table lamp
Lacquered metal and
silkscreened Tyvek
w 35 x l 54 x h 63 cm
We recommend the use of
an energy-saving bulb.
E27 40 W max

NEW

COLOURED VAPEUR
Inga Sempé
IS 13 Pendant

Suspension
Métal laqué et Tyvek sérigraphié
Pendant
Lacquered metal and
silkscreened Tyvek
w 40 x l 55 x h 52 cm

NEW



VAPEUR
Inga Sempé
IS 01 Table lamp
IS 01 Large table lamp
IS 01 Pendant

Lampe de table, grande
lampe de table et suspension
Métal laqué et Tyvek
*Table lamp, large table lamp
and pendant
Lacquered metal and Tyvek*

Collections:
FNAC, Fonds National d'Art Contemporain, Paris
Musée des Arts Décoratifs, Paris



IS 01 Table lamp

Lampe à poser
w 35 x l 54 x h 63 cm
We recommend the use of
an energy-saving bulb.
E 27 40 W max



IS 01 Large table lamp

Lampe à poser
w 52 x l 71 x h 85 cm
We recommend the use of
an energy-saving bulb.
E 27 40 W max



IS 01 Pendant

Suspension
Pendant
w 40 x l 55 x h 52 cm



L'EXPANSÉE
IS 04

Lampe à poser
Table lamp
w 28 x l 60 x h 40 cm
We recommend the use of an
energy-saving bulb.
E 27 40 W max



VAPORETTO
IS 03

Lampe à poser
Table lamp
w 28 x l 36 x h 36 cm
We recommend the use of an
energy-saving bulb.
E 27 40 W max





LAMPES CHANTILLY
Constance Guisset

NEW



CHANTILLY
Constance Guisset

Petite lampe de table,
grande lampe de table
Multiplis de chêne et
polypropylène recyclé

*Small table lamp,
large table lamp
Plywood oak and
recycled polypropylene*

We recommend the use
of an energy-saving bulb.
E27 40 W max

NEW



CG 01 yellow Ø 102 x h 28 cm **NEW**



CG 01 blue Ø 102 x h 28 cm **NEW**



CG 01 surprise Ø 102 x h 28 cm **NEW**



CG 01 grey Ø 102 x h 28 cm **NEW**



CG 02 yellow Ø 47 x h 65 cm **NEW**



CG 02 blue Ø 47 x h 65 cm **NEW**



CG 02 surprise Ø 47 x h 65 cm **NEW**



CG 02 grey Ø 47 x h 65 cm **NEW**



Chantilly
Constance Guisset

Suspension
polypropylène recyclé
Pendant
recycled polypropylene
We recommend the use of an
energy-saving bulb.
E27 40 W max

NEW



CG 03 yellow Ø 102 x h 26 cm **NEW**



CG 03 surprise Ø 102 x h 26 cm **NEW**



CG 03 blue Ø 102 x h 26 cm **NEW**



CG 03 grey Ø 102 x h 26 cm **NEW**



CHANTILLY
Constance Guisset

CG 02 yellow
Grande lampe de table
Multiplis de chêne et
polypropylène recyclé

*Large table lamp
Plywood oak and
recycled polypropylene*

We recommend the use
of an energy-saving bulb.
E27 40 W max

NEW

Chairs
Armchairs
Stools
Benches
//////\ \ \ \ \



QUADRILLE
François Azambourg

Chaise
Frêne massif et contreplaqué
de frêne ou frêne massif et
contreplaqué de frêne laqués
Chair
Solid ash and plywood ash
or lacquered solid ash and
plywood ash

w 45 x l 38 x h 73 cm
Seat height 46 cm

NEW



FA 11 natural

NEW



FA 11 shiny yellow

NEW



FA 11 black

NEW



FA 11 black

NEW



PETITE GIGUE
François Azambourg

Chaise
Chêne massif et contreplaqué
de chêne ou hêtre massif et
contreplaqué de hêtre laqués
Chair
Solid oak and plywood oak or
lacquered solid beech and
plywood beech
w 37 x | 38 x h 70 cm
Seat height 46 cm

Collections:
Musée des Arts Décoratifs, Paris

Label VIA 2011



FA 04 natural



FA 04 red



FA 04 red



FA 04 black



GAVOTTE
François Azambourg

Fauteuil
Frêne massif et contre-
plaqué de frêne ou frêne
massif et contreplaqué
de frêne laqués

Armchair
*Solid ash and plywood
ash or lacquered solid
ash and plywood ash*

w 59 x l 63,5 x h 70 cm
Seat height 38,5 cm

NEW



FA 12 pigeon blue

NEW



FA 12 natural

NEW



FA 12 natural

NEW



FA 12 black

NEW



BOLD
Big-Game

Banc
Structure en métal,
mousse polyuréthane et
housse textile amovible

Bench
Metal structure,
polyurethane foam and
removable textile cover

w 37 x l 120 x h 45 cm.
Seat height 45 cm

NEW



BG 10 black

NEW



BG 10 blue

NEW



BG 10 forest green

NEW



BG 10 red

NEW



BOLD
Big-Game
Chaise
BG 01 red

Structure en métal,
mousse polyuréthane
et housse textile
amovible

Chair
Metal structure,
polyurethane foam and
removable textile cover

w 53 x l 39 x h 77,5 cm
Seat height 46,5 cm

Collections:
MoMA, Museum of Modern Art, New York
Musée des Arts Décoratifs, Paris

NEW



BG 01 blue

NEW



BG 01 cord

NEW



BG 01 orange

NEW



BG 01 forest green

NEW



BG 01 dark blue

NEW



BG 01 duck blue

NEW



BOLD
Big-Game

Chaise
Structure en métal,
mousse polyuréthane
et housse textile
amovible

Chair
*Metal structure,
polyurethane foam and
removable textile cover*

w 53 x l 39 x h 77,5 cm
Seat height 46,5 cm

Collections:
MoMA, Museum of Modern Art, New York
Musée des Arts Décoratifs, Paris



BG 01 light grey



BG 01 pink



BG 01 black



BG 01 dark grey



BG 01 purple



BG 01 yellow





TRÈS JOLIE
François Azambourg

Chaise
FA 13
Structure en contreplaqué de
hêtre et entoilage polyester
Chair
Plywood beech structure and
polyester canvas

w 53 x l 39 x h 85 cm
Seat height 46,5 cm

NEW



BOX
Big-Game

Tabouret
Aluminium plié, laqué
Stool
Folded, lacquered
aluminium
w 23,5 x l 30 x h 42 cm



BOX
Big-Game
BG 03 black

Table basse
Aluminium plié, laqué
Coffee table
Folded, lacquered
aluminium
w 48 x l 90 x h 25 cm



BG 02 green

NEW



BG 02 orange

NEW



BG 02 red

NEW



BG 02 grey

NEW



BG 02 light blue



BG 02 medium blue



BG 02 dark blue



BG 02 yellow



BG 03 yellow



BG 03 light blue



BG 03 light grey

Dining tables
Low tables
Side tables

//////\ \ \ \ \



BAOBAB
Ionna Vautrin
IV 05 red

Table basse avec 2 plateaux
tournants
Bois de tilleul et hêtre laqué
Coffee Table with 2 rotating trays
Limewood and lacquered beech
w 30 x l 80 x h 63 cm
Small tray w 40 x 25 h 43 cm
Large tray w 50 x 30 h 63 cm

Label VIA 2013



IV 05 red





IV 05 grey





LA BELLE ET LE CLOCHARD
François Azambourg
FA 03

Table
Mousse polyéthylène et
palissandre de Santos
Table
Polyethylene foam and
Brazilian ironwood
w 90 x l 195 x h 70 cm
Weight only 12 kilos

Vases
Accessories
Mirrors
Clocks
Rugs
Hooks
Miscellaneous
//////\ \ \ \ \



Parade
Jean-Baptiste Fastrez

Vase
Hêtre, verre soufflé main et
pièces de connexion nylon
Vase
*Solid beech, hand blown
glass and nylon connection
pieces*

w 18 x l 18 x h 75 cm

Developed with the help of
CIRVA for Design Parade,
Villa Noailles, Hyères.

NEW



JBF 02 smoked

NEW



JBF 02 amber

NEW



JBF 02 smoked

NEW



JBF 02 sapphire blue

NEW



HEIRLOOM 2, 1 & 3
Benjamin Graindorge

Vases
Enamelled ceramic

NEW



NEW



BGR 05 dark blue w 16 x l 16 x h 25 cm **NEW**



BGR 06 light yellow w 30 x l 30 x h 45 cm **NEW**



BGR 07 light blue w 38 x l 38 x h 60 cm **NEW**



BGR 05 white w 16 x l 16 x h 25 cm **NEW**



CERAMIC FEELD
Benjamin Graindorge
BGR 03 light pink

Plumier
C ramique  maill e
Pencil case
Enamelled ceramic
w 20 x l 37 x h 2 cm



BGR 03 light grey

Collections :
Mus e des Arts D coratifs, Paris



BGR 03 light grey



BGR 03 white



SIDE
Sébastien Cordoléani
SC 06

Grand miroir
Inox poli miroir
Large mirror
Polished inox mirror
w 8 x h 40 x l 60 cm



SIDE
Sébastien Cordoléani
SC 05

Petit miroir
Inox poli miroir
Small mirror
Polished inox mirror
w 6 x h 25 x l 38 cm



CYCLOPE
Ionna Vautrin
IV 01 white

Miroir à poser
Céramique émaillée
Standing mirror
Enamelled ceramic
w 12 x l 32 x h 46,5 cm

Label VIA 2011



IV 01 white



IV 01 black



IV 01 grey



IV 01 black



Ô
Ionna Vautrin
IV 04

Corbeille à fruits
Céramique émaillée
Fruit bowl
enamelled ceramic
w 20 x l 25 x h 23 cm



Collection Ô



Ô
Ionna Vautrin
IV 03

Vase
Céramique émaillée
Vase
enamelled ceramic
w 13 x l 14 x h 26 cm



Ô
Ionna Vautrin
IV 02

Carafe
Céramique émaillée
Carafe
enamelled ceramic
d 8 x h 28 cm



OOGA-BOOGA
Bertjan Pot
BP 04 natural

Porte manteaux
Frêne massif
Coat hanger
Solid ash

NEW



OOGA-BOOGA BP 04 natural, FRAK-FRAK BP 06 white et PIERRE BP 05 black

NEW



OOGA-BOOGA w 17 x l 26 x h 36 cm **NEW**
BP 04 yellow



OOGA-BOOGA w 17 x l 26 x h 36 cm **NEW**
BP 04 black



PIERRE w 29 x l 26 x h 39 cm **NEW**
BP 05 white



PIERRE w 29 x l 26 x h 39 cm **NEW**
BP 05 natural



PIERRE w 29 x l 26 x h 39 cm **NEW**
BP 05 yellow



FRAK-FRAK w 24 x l 42 x h 36 cm **NEW**
BP 06 white



FRAK-FRAK w 24 x l 42 x h 36 cm **NEW**
BP 06 black



FRAK-FRAK w 24 x l 42 x h 36 cm **NEW**
BP 06 natural



FRAK-FRAK w 24 x l 42 x h 36 cm **NEW**
BP 06 yellow



PLAN
Sébastien Cordoléani
SC.03

Grand vase plan
Ardoise d'Italie
Large plan vase
Italian slate
w 30 x l 50 x h 2 cm



PLAN
Sébastien Cordoléani
SC.02

Grand vase plan
Marbre de Carrare
Large plan vase
Carrara marble
w 30 x l 50 x h 2 cm



PLAN
Sébastien Cordoléani
SC 01

Petit vase plan
Ardoise d'Italie
Small plan vase
Italian slate
w 15 x l 24 x h 2 cm



PLAN
Sébastien Cordoléani
SC 04 turquoise

Petit vase plan
Céramique émaillée
Small plan vase
enamelled ceramic
w 15 x l 24 x h 2 cm



SC 04 light yellow



SC 04 light pink



SC 04 light green



MOOSE
Big-Game
BG 08L

Grand trophée
Multiplis de bouleau
Large trophy
Plywood birch
w 62 x l 96 x h 86 cm



DEER
Big-Game
BG 08M

Moyen trophée
Multiplis de bouleau
Medium trophy
Plywood birch
w 25,5 x l 52 x h 70 cm



ROEDEER
Big-Game
BG 08S

Petit trophée
Multiplis de bouleau
Small trophy
Plywood birch
w 17,6 x l 12 x h 29,4 cm



MOOSE
Big-Game
BG 09L random

Grand trophée
Contreplaqué
de chêne, teck et
noyer d'Amérique

Large trophy
Oak, teak and
American walnut
plywoods
w 62 x l 96 x h 86 cm



DEER
Big-Game
BG 09M random

Moyen trophée
Contreplaqué de chêne,
teck et noyer d'Amérique
Medium trophy
Oak, teak and American
walnut plywoods
w 25,5 x l 52 x h 70 cm



ROEDEER
Big-Game
BG 09S random

Petit trophée
Contreplaqué de chêne,
teck et noyer d'Amérique
Small trophy
Oak, teak and American
walnut plywoods
w 17,6 x l 12 x h 29,4 cm



MICRO
Big-Game
BG 07 black x 5 (set of 5)

Set de 5 patères murales
Frêne et mousse floquée,

Set of 5 coat hooks
Ash tree and flocked foam
3 small hooks: w 9,5 x d 6 cm
2 large hooks: w 11 x d 7,5 cm

NEW



BG 07 blue x 5 (set of 5)



BG 07 burgundy x 5 (set of 5)



GUICHET
Inga Sempé
IS 05

Horloge murale
Céramique émaillée,
balancier et aiguilles en
métal laqué,
mécanisme allemand

Clock
Enamelled ceramic,
metal lacquered
pendulum and hands,
German mechanism
w 4,5 x l 23 x h 32 cm

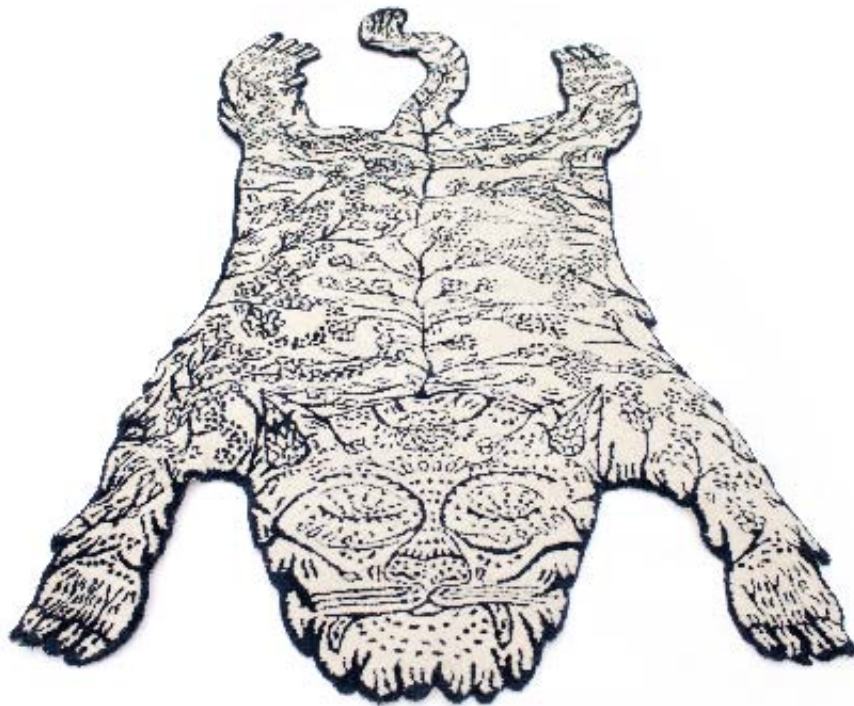

TIGER
Dylan Martorell
DM 01

Tapis
100% laine tuftée main
Rug
Hand tufted 100% wool
w 125 x l 240 cm
Can be ordered in any size



TIGER SMALL
Dylan Martorell
DM 02

Tapis
100% laine tuftée main
Rug
Hand tufted 100% wool
w 80 x l 180 cm

NEW

Shelves

//////\ \ \ \ \



MÈTRE
François Azambourg
FA 01

Étagère
Hêtre et multiplis de hêtre
Shelf
Solid and plywood beech
w 25 x l 70 x h 114 cm



BÉNITIER
Ceramic Bénitier,
Ceramic Balcon,
Belvédère
Inga Sempé

Vide poche en hêtre ou en
céramique à visser, étagère
en hêtre ou en céramique à
visser, étagère avec miroir
en hêtre à visser

*Solid birch or ceramic tidy to
screw, solid birch or ceramic
shelf to screw,
solid birch shelf with mirror
to screw*

NEW



NEW



CERAMIC BALCON
IS 09

Ø 14 x h 2 cm

NEW



CERAMIC BÉNITIER
IS 10

Ø 14,2 x h 4,2 cm

NEW



CERAMIC BÉNITIER
IS 10

NEW



BELVÈDÈRE,
BALCON ET BÉNITIÈRE
Inga Sempé

Etagère avec miroir à
visser, étagère à visser
et vide poche à visser
en hêtre

*Solid birch shelf with a
mirror to screw, solid
birch shelf to screw and
solid birch tidy to screw*



Bénitier
IS 08

Ø 14,2 x h 4,2 cm



Belvédère
IS 07

W 14 x l 20 x h 22,5 cm
Mirror Ø 13 cm
The mirror can be positioned
on the right or on the left



IS 08



BALCON
Inga Sempé
IS 06

Ø 14 x h 2 cm
Set of 1 shelf IS 06
Set of 2 shelves IS 06 x 2
Set of 3 shelves IS 06 x 3



MOUSSE
François Azambourg

FA 08 turquoise
1 étagère
Céramique émaillée
Shelf
enamelled ceramic
w 13 x l 80 x h 13



MOUSSE PROFONDE
François Azambourg
FA 10 light pink
1 étagère
céramique émaillée
*1 shelf
enamelled ceramic*
w 26 x l 56 x h 7,5 cm



MOUSSE D'ANGLE
François Azambourg
FA 09 light pink
1 étagère d'angle
céramique émaillée
*1 corner shelf
enamelled ceramic*
w 20 x l 33 x h 18 cm



MOUSSE
FA 08 light yellow
w 13 x l 80 x h 13



FA 08 light pink

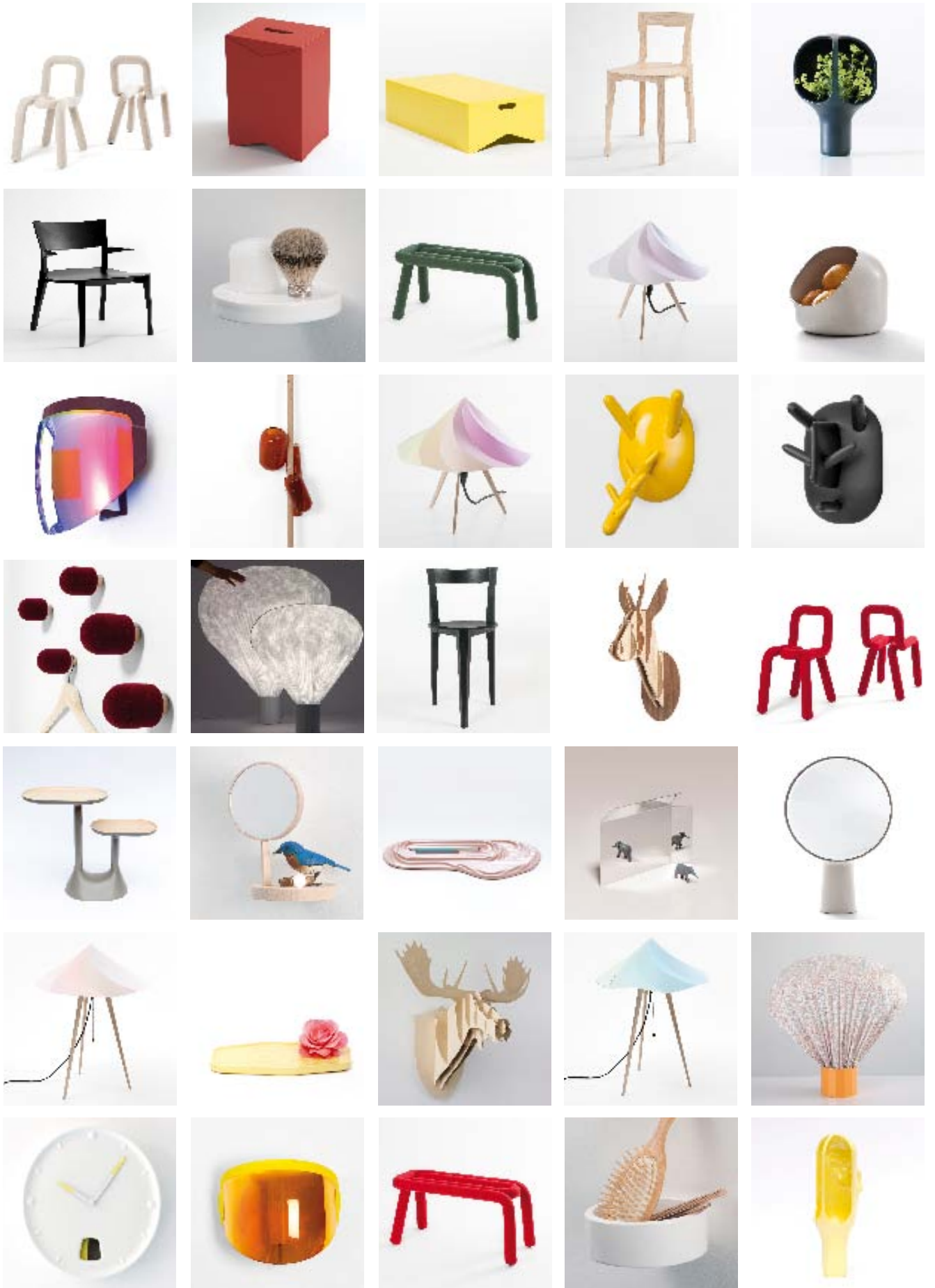



À BIENTÔT ...

Thanks

Jean-Baptiste Fastrez, Bertjan Pot, Constance Guisset, BIG-GAME, François Azambourg, Inga Sempé, Ionna Vautrin, Sébastien Cordoléani, Benjamin Graindorge, Ana Mir + Emili Padros, Matali Crasset, Dylan Martorell, Le Musée des Arts Décoratifs de Paris, Béatrice Salmon, Dominique Forest, Véronique de la Hougue, Le F.N.A.C, centre national des arts plastiques, Christine Colin, Le MoMa de New-York, Barry Bergdoll et Paola Antonelli, Wolfsonian Museum, Miami beach, Makk museum de Cologne, La Villa Noailles, Jean-Pierre Blanc, Florence Béchet et Philippine Duto, La cité du Design de Saint Etienne.

Moustache photo shooting took place in Moustache showroom.

Thank you to:

Matali Crasset, Ronan & Erwan Bouroullec, Kvadrat, Axor Hansgrohe, Mutina, Praxis, Mathieu Mercier, Estelle Hanania, Théo Mercier, Denis Darzacq, Mrzyk & Moriceau

Page 5 : Matthieu Mercier / Page 6 : Kvadrat, Pierre Hardy / Page 7 : Denis Darzacq, Mrzyk & Moriceau
/ Page 8 : Florence Manlik / Page 9 : Pierre Hardy, Antoine + Manuel, Florence Manlik, Théo Mercier
/ Page 10 : Serafino Zani / Page 12 : Axor Hansgrohe, Kvadrat, Aquamass / Page 14 : Bertjan Pot
/ Page 15 : Denis Darzacq, Mrzyk & Moriceau, Dylan Martorell, Bertjan Pot / Page 16 : Estelle Hanania
/ Page 17 : Kvadrat / Page 18 : Pierre Hardy / Page 20 : Kvadrat, Estelle Hanania
/ Page 22 : Théo Mercier, Florence Manlik, Antoine + Manuel / Page 23 : Bertjan Pot
/ Page 24 : Florence Manlik, Théo Mercier / Page 25 : Cincinato.

Photos credits

Tania et Vincent, Felipe Ribon, Benjamin Graindorge, Claire Lavabre, D.Droz & T.Ambrosetti, Milo Keller, Veronique Huygues, Inga Sempé.



HAVE YOU HEARD ABOUT MOUSTACHE?