

HABITAT
EVO-
LUTION

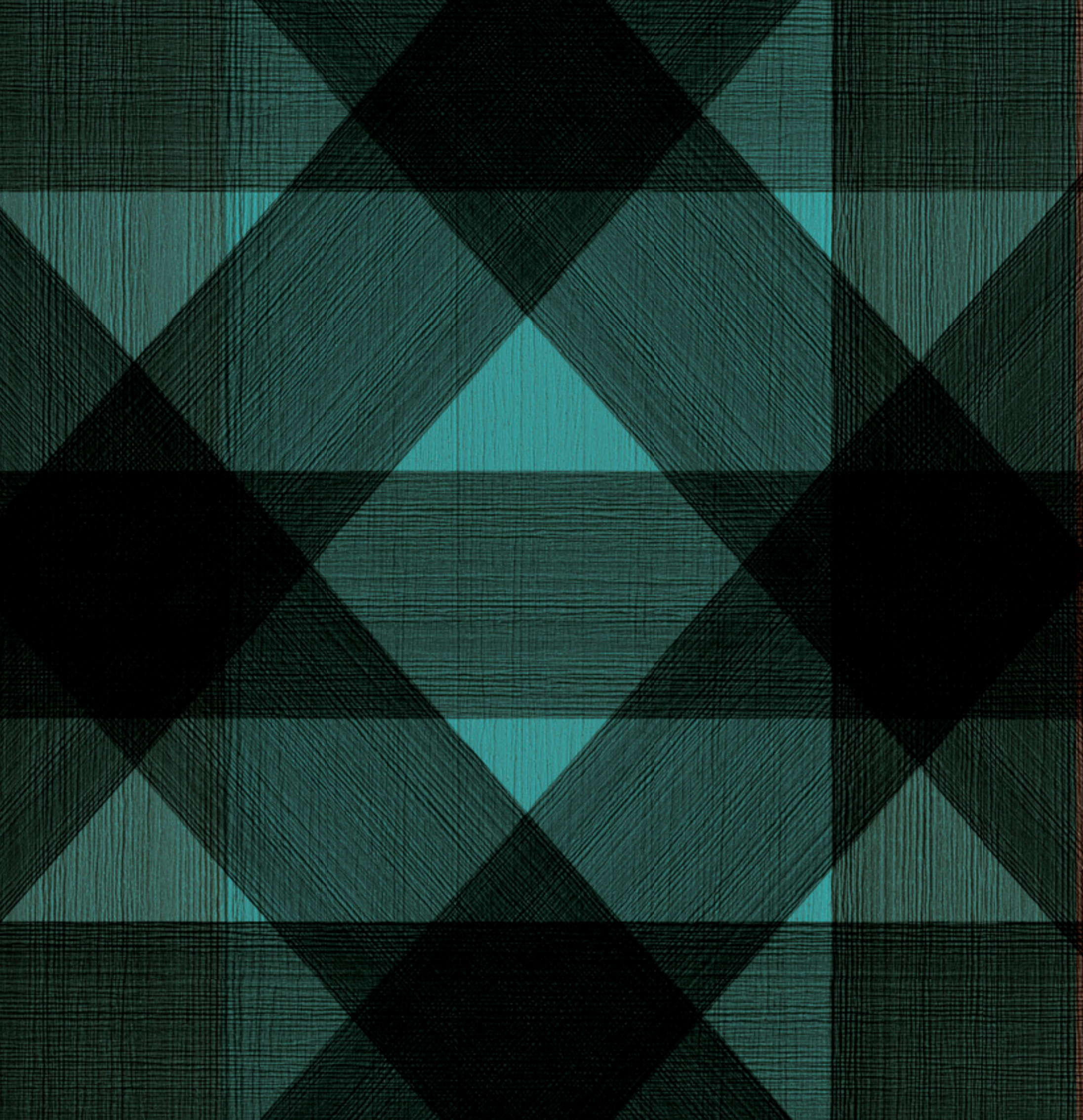

GREENWOOD



HABITAT
EVO-
LUTION

HABITAT E SPAZIO RAPPRESENTANO IL VOSTRO STILE DI VITA. GREENWOOD VI PERMETTE DI PROGETTARE IL VOSTRO HABITAT, DI REALIZZARE IL VOSTRO MONDO E DI VEDERLO ATTRAVERSO UNO SGUARDO RIVOLTO AL FUTURO, DOVE L'EQUILIBRIO TRA RISORSE E AMBIENTE E' SEMPRE PIU' IMPORTANTE. LA SPECIE EVOLVE.

HABITAT AND SPACE REFLECT YOUR LIFESTYLE. GREENWOOD ALLOWS YOU TO DESIGN YOUR HABITAT, TO CREATE YOUR OWN WORLD AND LOOK AT IT WITH A VIEW FOCUSED ON THE FUTURE, WHERE THE BALANCE BETWEEN RESOURCES AND THE ENVIRONMENT TAKES ON EVEN MORE SIGNIFICANCE. THE SPECIES EVOLVES.

IHR HABITAT UND IHR RAUME SIND ABBILDER IHRER LEBENSWEISE. GREENWOOD ERMÖGLICHT IHNEN, IHR HABITAT ZU PLANEN, IHRE WELT ZU GESTALTEN UND DIESE MIT EINEM AUSBLICK AUF DIE ZUKUNFT, IN DER DAS GLEICHGEWICHT ZWISCHEN RESSOURGEN UND UMWELT IMMER MEHR AN BEDEUTUNG GEWINNT, ZU SEHEN, DIE ART ENTWICKELT SICH.



HABITAT EVO- LUTION



GREENWOOD

challenge

future

avanguardia

choice

project

**HABITAT
EVO-
LUTION**

material

style

nature

environment

color

design

technology

life cycle

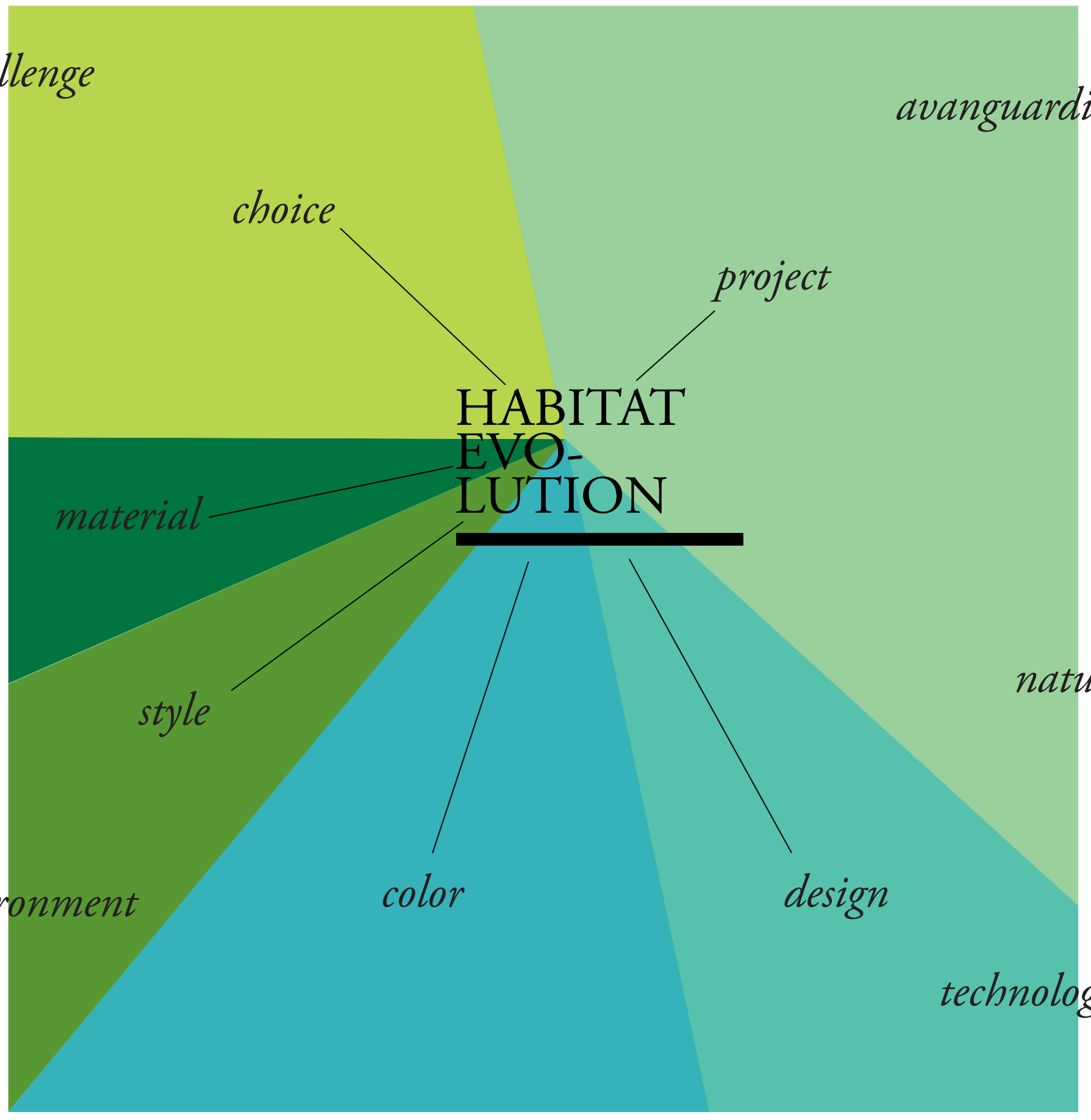

*ORIGINAL
FORMULA*

*MADE
IN ITALY*

*MILIONS OF
SQUARE METER
INSTALLED*



*PRODUCTION
START 2002*

GREENWOOD

*ECO
FRIENDLY*

*RESEARCH
AND INNOVATION*

*DESIGNED
IN ITALY*



AVAN GUAR DIA

GREENWOOD DA SEMPRE AVANGUARDIA



GREENWOOD DA SEMPRE AVANGUARDIA

Greenwood, che produce legno composito dal 2002, corre veloce verso il futuro in una posizione sempre da leader con soluzioni innovative e di avanguardia in termini di tecnologia design, superfici, prestazioni. Conoscenze consolidate in 15 anni di esperienza sono le radici che permettono il fiorire di nuove soluzioni nei rivestimenti orizzontali e verticali. La specie evolve.

GREENWOOD ALWAYS AHEAD OF THE GAME

Greenwood has been producing composite wood since 2002, and is today fast moving towards the future in a leading position with innovative and cutting-edge solutions in terms of technology, design, texture and performance. The know-how consolidated in over 15 years of experience is at the roots of a diverse range of new horizontal and vertical cladding and decking solutions. Always ready to take it to the next level.

GREENWOOD SEIT IMMER TEIL DER AVANTGARDE

Greenwood erzeugt seit 2002 Verbundholz und läuft mit innovativen und zukunftsorientierten Lösungen in Sachen Technologie, Design, Oberflächen und Leistungen schnellen Schrittes auf eine Zukunft als Leader zu. Die in fünfzehnjähriger Erfahrung gefestigten Kenntnisse sind die Wurzeln, die das Aufblühen neuer Lösungen für horizontale und vertikale Verkleidung ermöglichen. Die Spezies entwickelt sich.

Quando si pensa a Venezia si pensa quasi esclusivamente all'arte ma la città lagunare sa esprimersi anche nella ricerca, nelle idee per il futuro; è capace di rivolgere lo sguardo al domani forte della sua storia.

HERITAGE AND FUTURE



HERITAGE AND FUTURE

When we think of Venice, we think almost exclusively of its past and its art, but the lagoon city is also well-known for the quality of its research and its ideas for the future; thanks to its past, it can look confidently to the future.

HERITAGE AND FUTURE

Wenn man an Venedig denkt, denkt man fast ausschließlich an deren Vergangenheit, an ihre Kunstwerke. Aber die Lagunenstadt hat auch Qualitäten im Bereich der Forschung, hat Ideen für die Zukunft und ist in der Lage, den Blick nach vorne zu richten.



NATURAL PERFORMANCE

A close-up photograph of a hand holding a large quantity of small, light blue, round pills. The hand is positioned in the lower right quadrant, with fingers spread, holding the pills. The background is a light, neutral color, and the overall scene is filled with the pills and some dried, fibrous plant material, suggesting natural ingredients. The text 'NATURAL PERFORMANCE' is overlaid on the left side of the image in a large, white, sans-serif font.



NATURAL PERFORMANCE

Fibra di legno, polimeri, ingegno e creatività sono i componenti del legno composito Greenwood. Una soluzione scientifica e tecnologica contro il rapido degrado del legno e le problematiche ambientali derivate dalla deforestazione.

NATURAL PERFORMANCE

Wood fibre, polymers, ingenuity and creativity are the components of the Greenwood composite wood. A scientific and technological solution against the rapid degradation of wood and the environmental problems deriving from deforestation.

NATURAL PERFORMANCE

Holzfaser, Polymere, Geist und Kreativität sind die Komponenten des Greenwood Verbundholz. Eine wissenschaftliche und technologische Lösung gegen den schnellen Verfall von Holz und die an die Abholzung gebundenen Umweltprobleme.

In Greenwood tutto gira intorno al legno, sensazioni visive e tattili, profumo e lavorabilità, utilizzo a fine vita; non potrebbe essere altrimenti dato il contenuto naturale rilevante. Anche il polimero gira intorno al legno avvolgendo la fibra naturale e proteggendola.

NATURALLY TECHNOLOGICAL

In Greenwood everything revolves around wood – visual, tactile, and olfactory sensations, workability, end-of-life management; it could not be otherwise given the relevant natural content. Even the polymer wraps around the wood encasing the natural fibre and protecting it.

VOR NATURE AUS TECHNOLOGISH

In Greenwood dreht sich alles um Holz, visuelle und taktile Empfindungen, Duft und Verarbeitbarkeit sowie die Wiederverwertung am Lebensende. Wie könnte es angesichts des bedeutsamen natürlichen Inhalts auch anders sein. Selbst das Polymer dreht sich um das Holz und umhüllt die Naturfaser schützend.

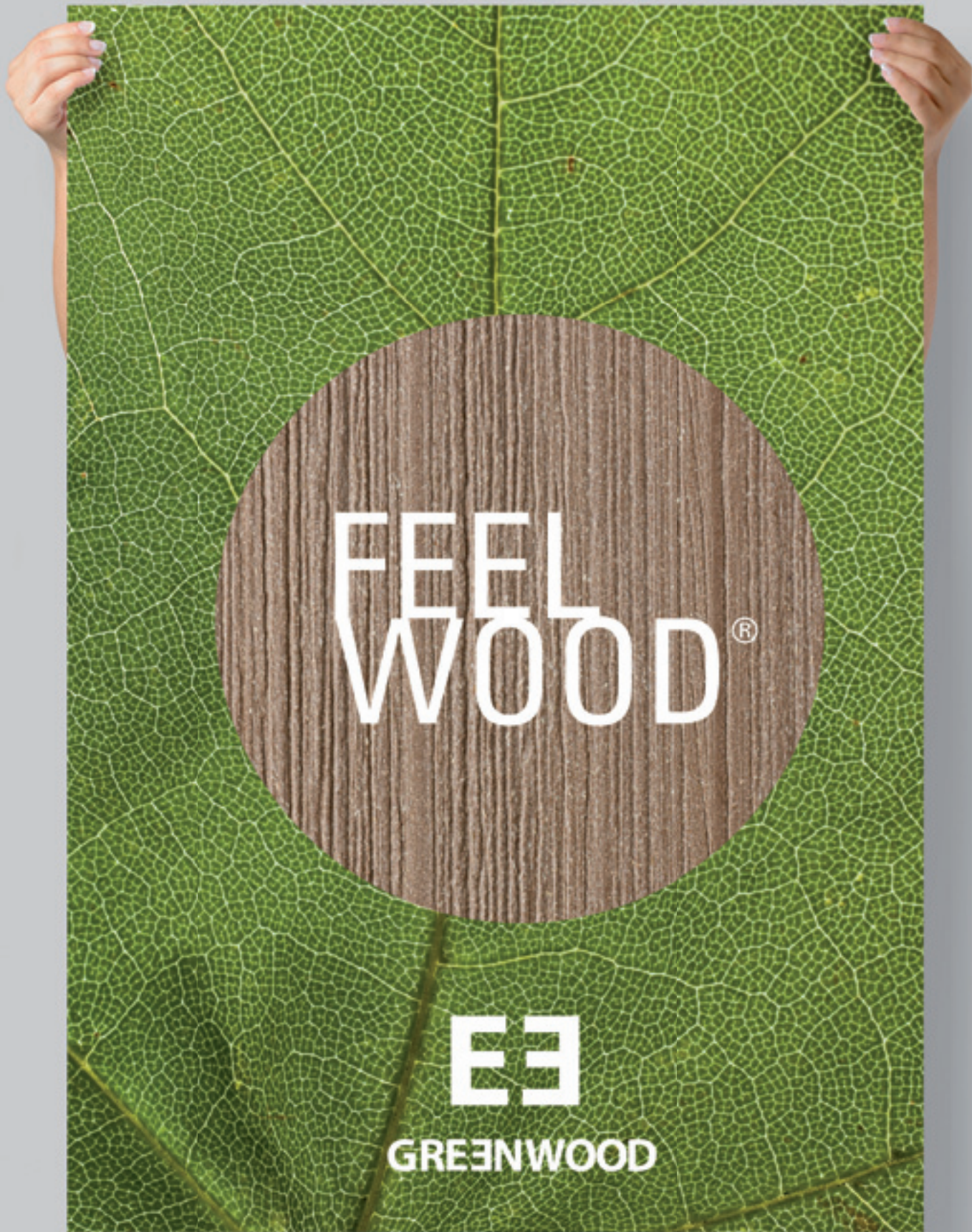



GREENWOOD DESIGNED AND MANUFACTURED IN ITALY

PROGETTATO E
PRODOTTO IN ITALIA

Nasce a Venezia e non potrebbe essere diversamente, perchè in questo, come in nessun altro posto al mondo, la magia del legno si sgretola sotto i colpi costanti dell'acqua e del tempo.

DESIGNED AND
MANUFACTURED IN
ITALY

Where else could it be created than in Venice, the only place in the world where the magical qualities of wood are constantly under attack from the ravages of water and time.

IN ITALIEN DESIGNT UND
HERGESTELLT

Es entsteht in Venedig, wie es nicht anders sein könnte, denn hier zerbröckelt die Magie des Holzes unter der stetigen Last des Wassers und der Zeit wie an keinem anderen Ort.



Tre Oci Palace Venice



GREENWOOD

*TESTED
IN VENICE
UP AGAINST
THE ELEMENTS
OF NATURE*

GREENWOOD AFFIDABILITA' NEL TEMPO

GREENWOOD AFFIDABILITA' NEL TEMPO

Greenwood nasce da un progetto di ricerca per la messa a punto di materiali eco-compatibili per la salvaguardia ambientale della laguna di Venezia. Innovazione e tecnologia quindi al servizio di una città in cui ogni elemento costruttivo e d'arredo sfida ogni giorno la forza degli elementi e della condizioni ambientali più critiche. Sperimentato a Venezia contro la forza degli elementi in applicazioni quali pali da ormeggio e pontili trasporto pubblico. Con Greenwood è possibile raggiungere elevate situazioni di sicurezza e stabilità nel tempo in situazioni di stress meccanico e usura estrema.

GREENWOOD RELIABILITY OVER TIME

Greenwood is the result of a research project for the development of eco-compatible materials for the environmental protection of the Venice lagoon. Innovation and technology designed for a city where every building element and street furnishing component have to withstand the elements and some of the most difficult environmental conditions on earth. Tested in Venice against severe weather in applications such as mooring poles and public transport pier decking. With Greenwood it is possible to reach high safety and stability over time in situations of mechanical stress and extreme wear.

GREENWOOD ZEITLOSE ZUVERLÄSSIGKEIT

Greenwood ist das Ergebnis eines Forschungsprojekts für die Entwicklung umweltverträglicher Materialien zum Schutz der Umwelt der Lagune von Venedig. Innovation und Technologie im Dienste einer Stadt, in der sich jedes Bau- und Einrichtungselement Tag für Tag der Kraft der Elemente und schwierigsten Umweltbedingungen stellen muss. Die Beständigkeit des Materials gegenüber den Elementen wurde in Venedig an Anlegepfählen und öffentlichen Anlegestegen getestet. Mit Greenwood sind auch in mechanischen Stresssituationen und bei extremem Verschleiß höchste Sicherheitsstandards und lange Stabilität möglich.

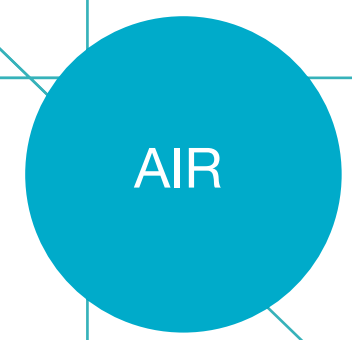

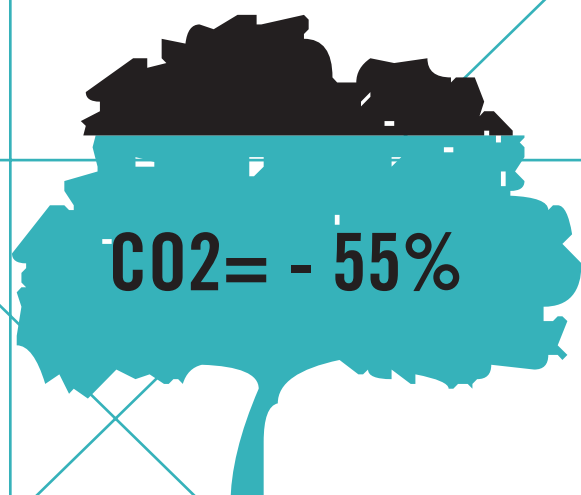

GREENWOOD PER UNA ECONOMIA CIRCOLARE

GREENWOOD PER UNA ECONOMIA CIRCOLARE

Dall'analisi LCA (Life Cycle Assessment), effettuata in collaborazione con il Consorzio Venezia Ricerche sul nostro Greenwood Deck, risulta evidente come l'uso dei nostri prodotti porti ad un risparmio del 55% in termini di emissioni di CO2 equivalente (Carbon Footprint) ogni m3 di materiale composito Greenwood. A questo si aggiunge un risparmio del 16% in termini di consumo di risorse naturali non rinnovabili.

Lo studio è stato condotto secondo le normative ISO 14040 e ISO 14044.

GREENWOOD FOR A CIRCULAR ECONOMY

The Life Cycle Assessment (LCA) analysis conducted in collaboration with Consorzio Venezia Ricerche on our Greenwood Deck clearly reveals that the use of our products leads to a savings of 55% in terms of equivalent CO2 emissions (Carbon Footprint) every m3 of Greenwood composite material. Added to this is the 16% savings in terms of consumption of non-renewable natural resources.

The study was conducted according to the ISO 14040 and ISO 14044 regulations.

GREENWOOD FÜR EINE KREISLAUFWIRTSCHAFT

Aus der LCA-Analyse (Life Cycle Assessment), die in Zusammenarbeit mit der Forschungsstelle Consorzio Venezia Ricerche auf unserem Produkt Greenwood Deck durchgeführt wurde, geht eindeutig hervor, dass die Verwendung unserer Produkte im Hinblick auf die CO2-Emissionen (Carbon Footprint) zu einer Einsparung von 55% pro m3 Verbundmaterial Greenwood führt. Hinzu kommen nochmals Einsparungen von 16% im Hinblick auf den Verbrauch von nicht erneuerbaren natürlichen Ressourcen. Die Untersuchung wurde gemäß den Vorgaben der Normen ISO 14040 und ISO 14044 durchgeführt.



green technology

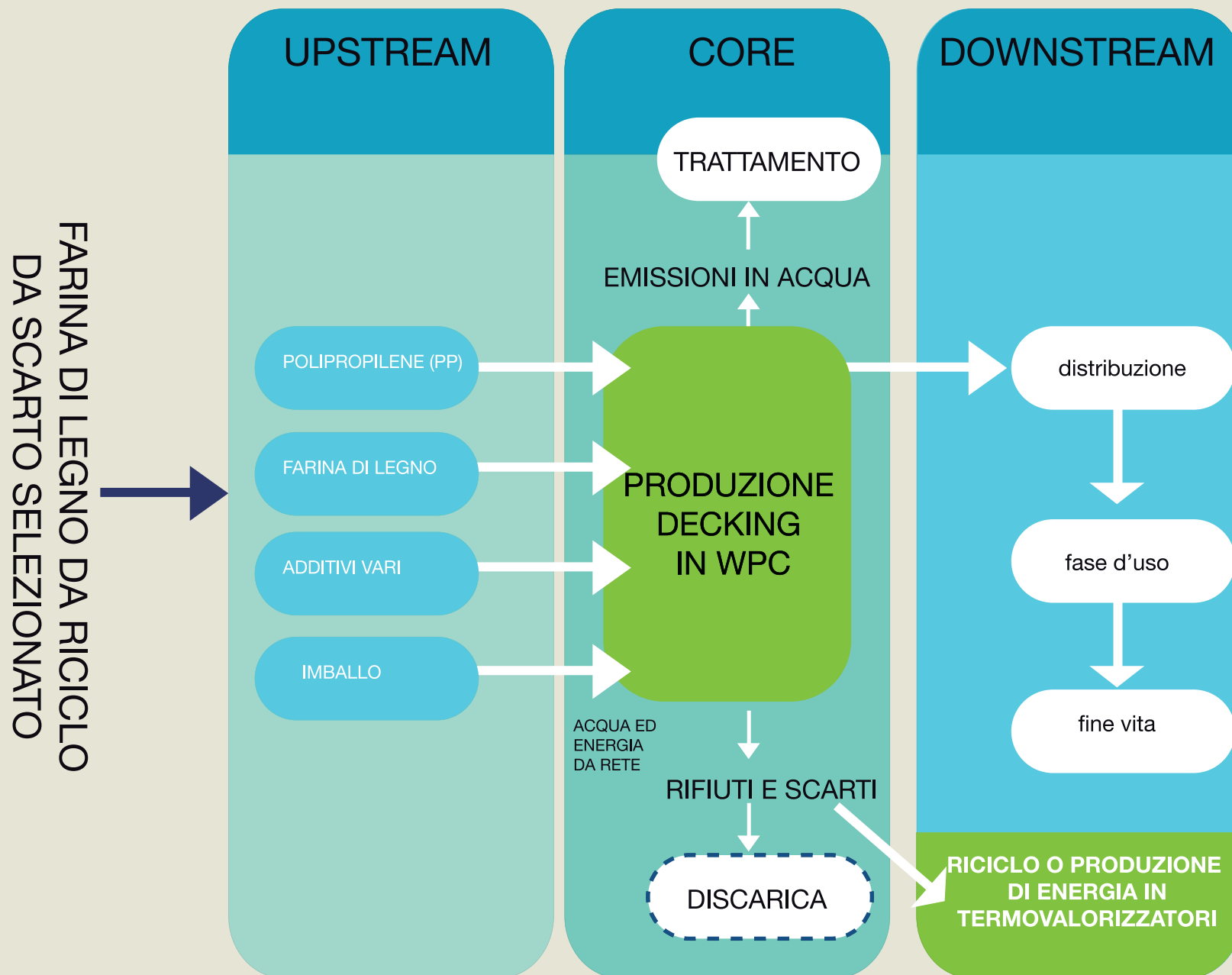

Life Cycle assessment analysis

BE GREEN SAVE WOOD

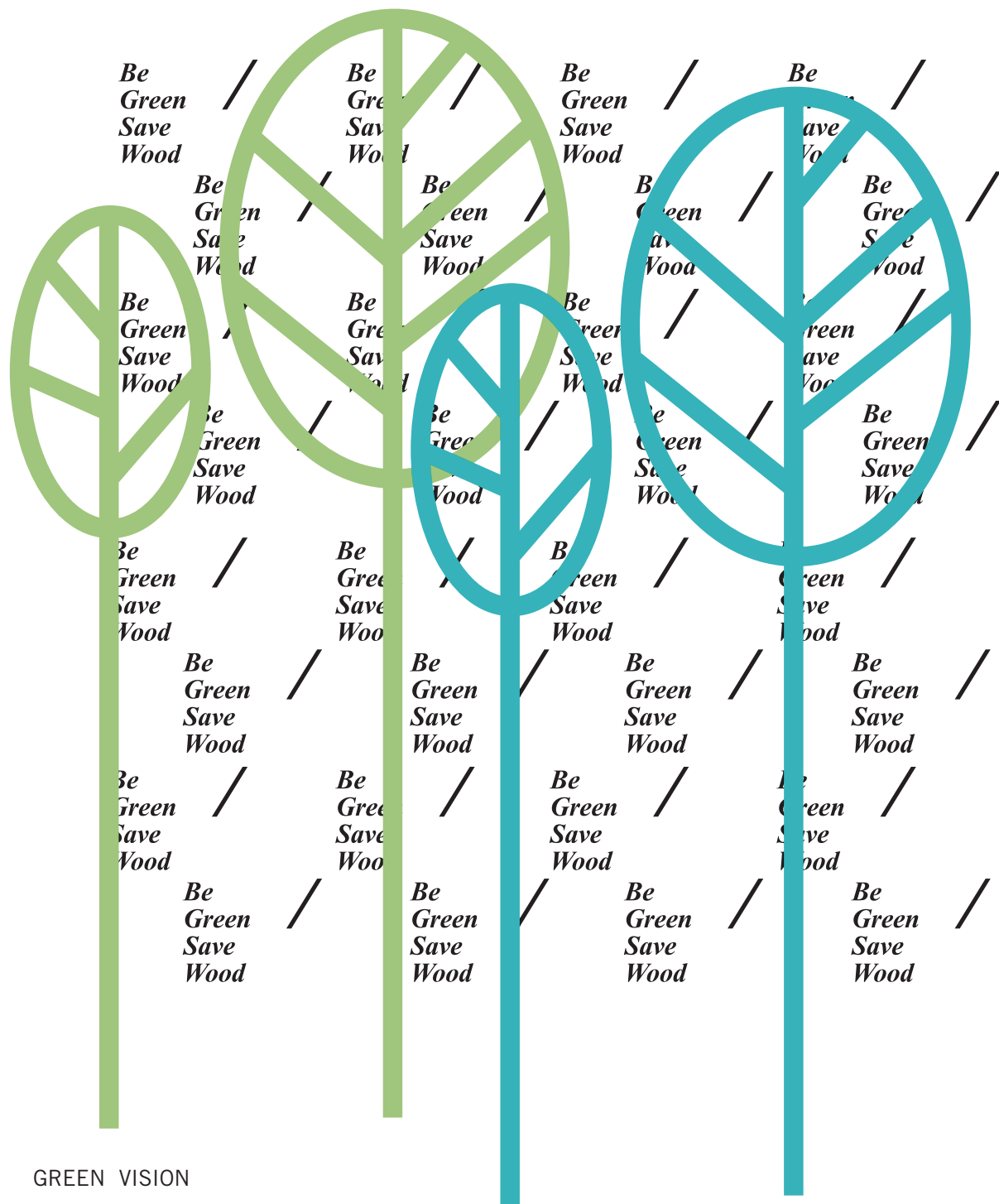

GREEN VISION

La nuova visione etica del futuro ha tra i suoi valori il rispetto dell'ambiente e una nuova sensibilità ambientale.

Greenwood è composto da farina di legno grezzo derivante dall'industria del legno e da una componente plastica che ha funzione protettiva e impermeabilizzante. Greenwood riduce l'impiego di legno e il taglio degli alberi. È ecocompatibile poichè non rilascia sostanze inquinanti. A fine vita il materiale è riciclabile.

GREEN VISION

The new ethical vision of the future has at its core respect for the environment and a new environmental awareness.

Greenwood is made of wood flour from selected waste from the wood industry and an ecofriendly plastic component which helps protect and make it waterproof. Greenwood uses reclaimed raw materials which means less wood than traditional decking systems so fewer trees are cut down; it is eco-compatible because it does not release harmful pollutants into the environment and when the material comes to the end of its natural life, it can be recycled

GREEN VISION

Zu den Werten der neuen ethischen Vision der Zukunft zählen Umweltschutz und ein neues Umweltverständnis.

Greenwood besteht aus rohem Holzmehl, das aus ausgewähltem Ausschuss aus der Holzindustrie stammt und aus einer ökologischen Kunststoffkomponente, die eine wasserabweisende und schützende Wirkung besitzt. Die Verwendung von Holz und das daraus folgende Fällen von Bäumen wird reduziert, da Rohstoffe wiederverwendet werden; Es ist öko-kompatibel, da es keine Schadstoffe freisetzt und bei Lebensende kann das Material recycelt





NEW SENSA- TIONS

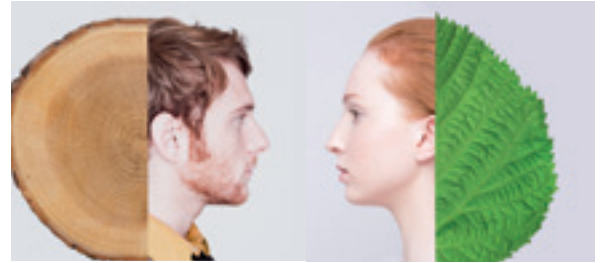

NUOVI COLORI

*Taupe e Aubergine, colori di tendenza
per soluzioni di finitura contemporanee.*

NEW COLOURS

*Taupe and Aubergine, trendy colours
for contemporary finishing solutions.*

NEUE FARBEN

*Taupe und Aubergine, trendige Farben
für zeitgenössische Lösungen.*





GREENWOOD DECK UN SISTEMA PER I TUOI PROGETTI

GREENWOOD UN SISTEMA PER I TUOI PROGETTI

Greenwood è un sistema che valorizza, con la sua bellezza essenziale, qualsiasi tipo di ambiente tradizionale o moderno.

È un modulo completo di tavole di legno composito dal design raffinato, unite da accessori di alta valenza qualitativa, funzionale e estetica.

Semplice da installare e da fissare grazie al sistema di clips invisibili in acciaio, viene tagliato a misura e forato con la tradizionale attrezzatura utilizzata per il legno.

GREENWOOD A SYSTEM FOR YOUR PROJECTS

With its beautiful, essential look, Greenwood is a system that adds a touch of class to any outdoor space, whether traditional or modern.

It is a complete composite timber decking module with an elegant design, combined with high quality and functional accessories of great aesthetic appeal.

Simple to install and fasten thanks to an invisible steel clip system, it is cut to size and drilled with the traditional equipment used for wood.

GREENWOOD EIN SYSTEM FÜR IHRE PROJEKTE

Greenwood ist ein valorisierendes System, das sich mit seiner essentiellen Ästhetik traditionellen oder modernen Umgebungen gleichermaßen anpasst.

Es ist ein komplettes Modul aus Verbundholzbrettern mit raffiniertem Design und qualitativ hochwertigen, funktionellen und ästhetisch angenehmen Zubehörteilen.

Das unsichtbare Stahlklippsystem macht es ausgesprochen montage- und befestigungsfreundlich und es kann mit herkömmlichem Werkzeug für Holz auf die gewünschte Größe zugeschnitten und durchbohrt werden.

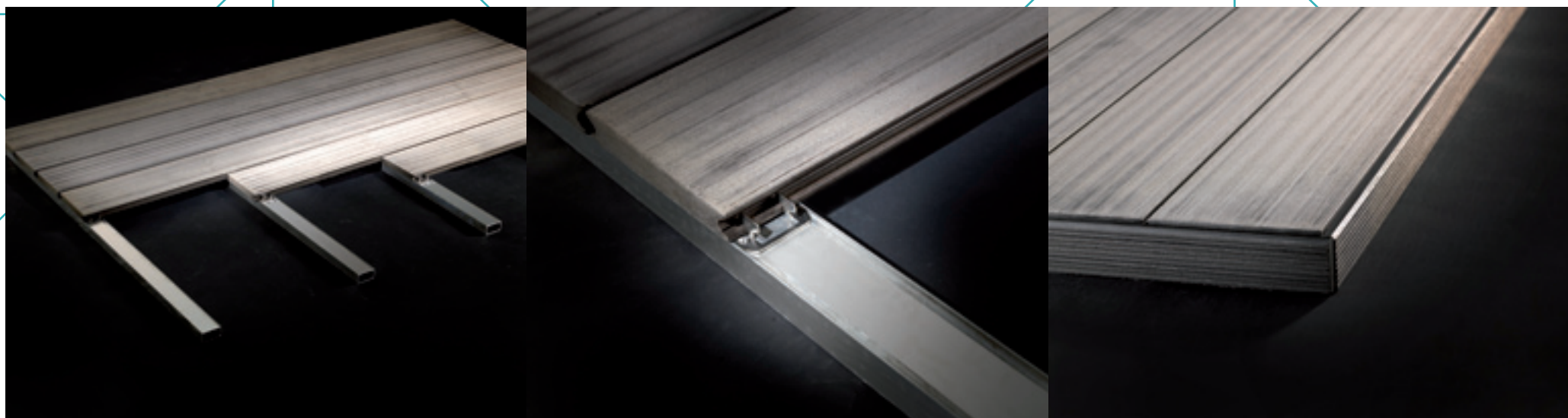





GREENWOOD
COLLECTION
OUTDOOR
TOTAL
LOOK



DECK

DECK
NEW COLORS

DECK LINEN

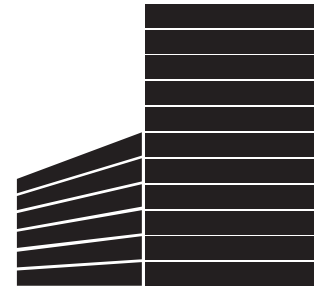

WALL TO WALL

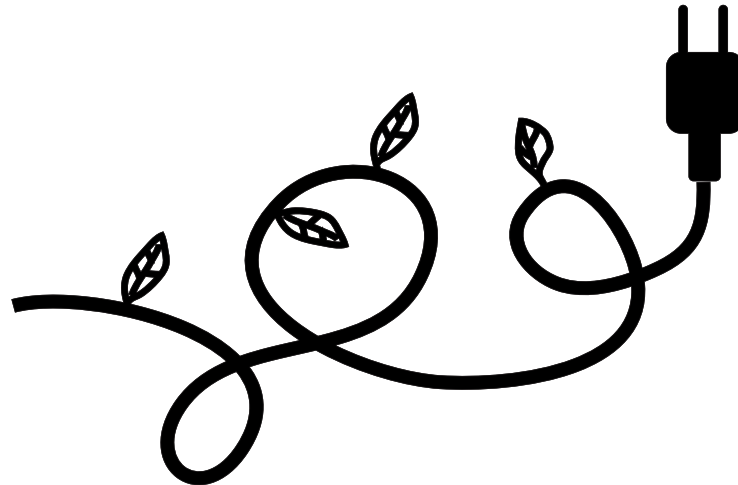

PLUG AND PLAY

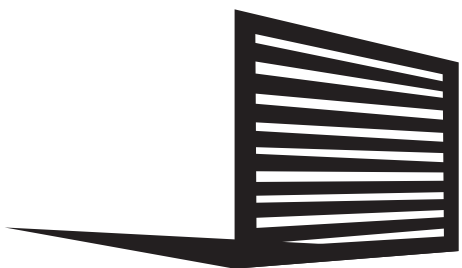

FRANGISOLE



LINK

DECK



BELLEZZA IN ORIZZONTALE

*PAVIMENTAZIONI PER OGNI
SOLUZIONE OUTDOOR,
ELEGANTI E CONTEMPORANEE NEI
COLORI E NELLE FINITURE.*

HORIZONTAL BEAUTY

*FLOORING FOR ALL OUTDOOR
SOLUTIONS, WHOSE COLOURS
AND FINISHES ARE ELEGANT
AND CONTEMPORARY.*

HORIZONTAL SCHÖNHEIT

*BODENBELÄGE FÜR ALLE
OUTDOOR - ANFORDERUNGEN,
ELEGANT UND MODERN IN
FARBEN UND FINISH.*



GREENWOOD







GREENWOOD
DECK

HABITAT
EVO-
LUTION









GREENWOOD
DECK

HABITAT
EVO-
LUTION













E3

GREENWOOD



The new San Pellegrino thermal baths, north of Italy
project Arch. De8 Architetti



E3

GREENWOOD







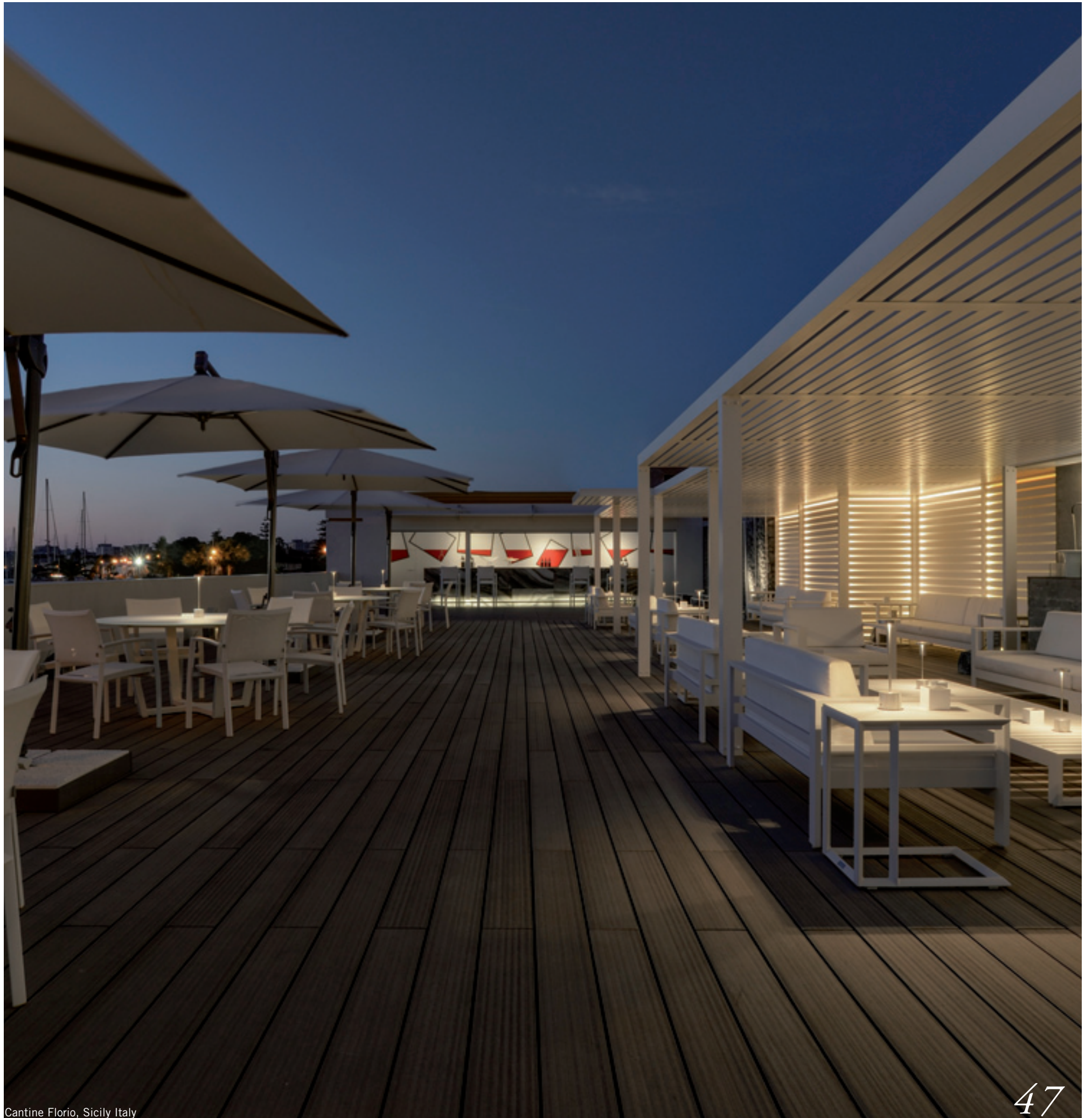









GREENWOOD
DECK

HABITAT
EVO-
LUTION





GREENWOOD
DECK

HABITAT
EVO-
LUTION





GREENWOOD
DECK

HABITAT
EVO-
LUTION





Fiore di Pietra Monte Generoso Switzerland,
project Arch. Mario Botta

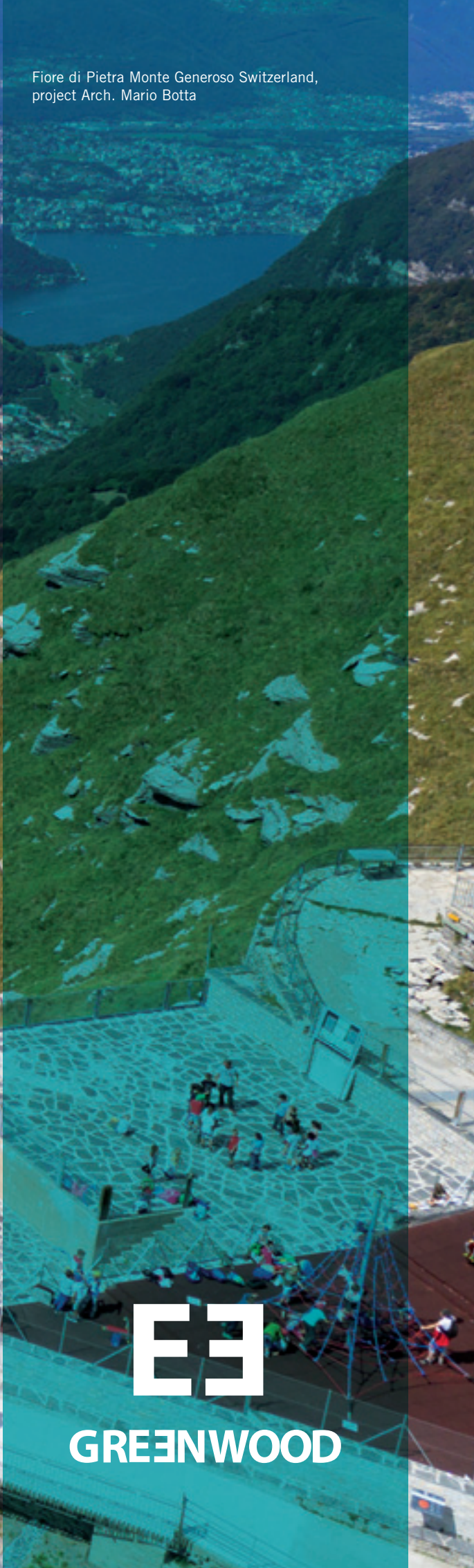

E3
GREENWOOD





GREENWOOD
DECK

HABITAT
EVO-
LUTION



Greenwood on stage Gubbio Theatre platform, project Arch. Matteo Signoretti, Giorgio Mariotti



GREENWOOD
DECK

HABITAT
EVO-
LUTION



Swimming pool deck

Hotel Il Cantico, Rome



GREENWOOD

PLUG&PLAY

+20° C
plug&play

IL LISTONE RISCALDANTE HI-TECH

Greenwood Plugandplay è il nuovo pavimento per ambienti esterni: terrazze protette, patii, logge, porticati, verande. Grazie all'esclusivo sistema radiante, Greenwood Plugandplay offre un gradevole benessere garantendo un ambiente caldo e confortevole.

THE HIGH -TECH HEATED FLOOR BOARDS

Greenwood Plugandplay is a new outdoor decking solution for protected terraces, patios, porches, porticos and verandas. Thanks to its exclusive radiating system, Greenwood Plugandplay creates a pleasant sense of wellbeing and a warm and comfortable environment.

DIE HI-TECH HEIZLEISTE

Greenwood Plugandplay ist der neue Bodenbelag für Außenbereiche: geschützte Terrassen, Patios, Loggen, Laubengänge, Veranden. Dank des exklusiven Heizsystems bietet Greenwood Plugandplay, indem es eine warme und behagliche Ambiente gewährleistet, wohligen, Komfort.

Greenwood Plugandplay lässt sich auch an Wänden montieren.



GREENWOOD



Warming
Wellness
De-icing

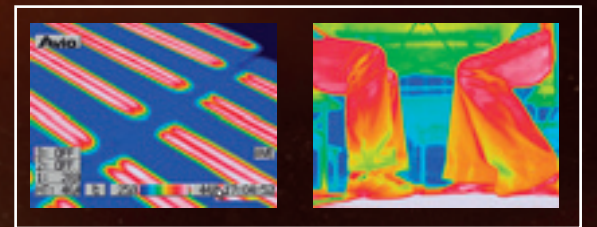

plug&play



The Cube
Electrolux



Pop Up restaurant "The Cube by Elecrolux" in Milan, project Arch. Park Associati Milan





Outdoor SPA Hotel La Torretta Tonale pass Italy, project Studio D7

GREENWOOD
PLUG&PLAY

HABITAT
EVO-
LUTION

LINK



LINK: UN SISTEMA MODULARE VERSATILE

GREENWOOD LINK E' UN SISTEMA MODULARE VERSATILE CON POSSIBILITA' DI IMPIEGO IN DIVERSE AMBIENTAZIONI, DALL'ARENILE AL GIARDINO, AGLI SPAZI URBANI. L'INSTALLAZIONE STANDARD AVVIENE PER SEMPLICE AFFIANCAMENTO DEI MODULI PRE-ASSEMBLATI.

LINK: A VERSATILE MODULAR SYSTEM

GREENWOOD LINK IS A VERSATILE MODULAR SYSTEM THAT CAN BE USED IN A VARIETY OF ENVIRONMENTS, FROM BEACH TO GARDEN, TO URBAN SPACES. STANDARD INSTALLATION IS EASILY ACCOMPLISHED BY COMBINING THE PRE-ASSEMBLED MODULES.

LINK: EIN VIELSEITIGES MODULARES SYSTEM

GREENWOOD LINK IST EIN VIELSEITIGES, MODULARES SYSTEM FÜR UNTERSCHIEDLICHE ANWENDUNGSBEREICHEN, VOM STRAND ÜBER DEN GARTEN BIS HIN ZUR STADT. DIE STANDARDVERLEGUNG SIEHT DAS EINFACHE ANEINANDERREIHEN DER VORMONTIERTEN MODULE VOR



GREENWOOD

LINK SYSTEM

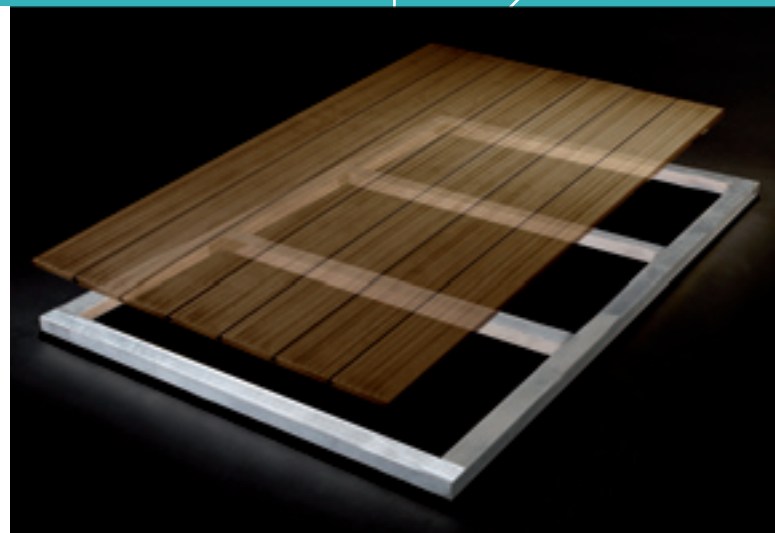





Platforms on lawn private villa in Naples Italy



GREENWOOD
LINK

HABITAT
EVO-
LUTION



Walkway to the sea and platform solarium,
Salento south of Italy



E3

GREENWOOD

WALL TO WALL



BELLEZZA IN VERTICALE

BELLEZZA IN VERTICALE, PER SODDISFARE OGNI SOLUZIONE ABITATIVA O NECESSITA' PROGETTUALE.

VERTICAL BEAUTY

VERTICAL BEAUTY DESIGNED FOR ALL LIVING SOLUTIONS AND PROJECT NEEDS.

VERTIKALE SCHÖNHHEIT

VERTIKALE SCHÖNHHEIT, DIE ALLEN VOHNLÖSUNGEN ODER PLANUNGSANFORDERUNGEN GERECHT WIRD.



GREENWOOD



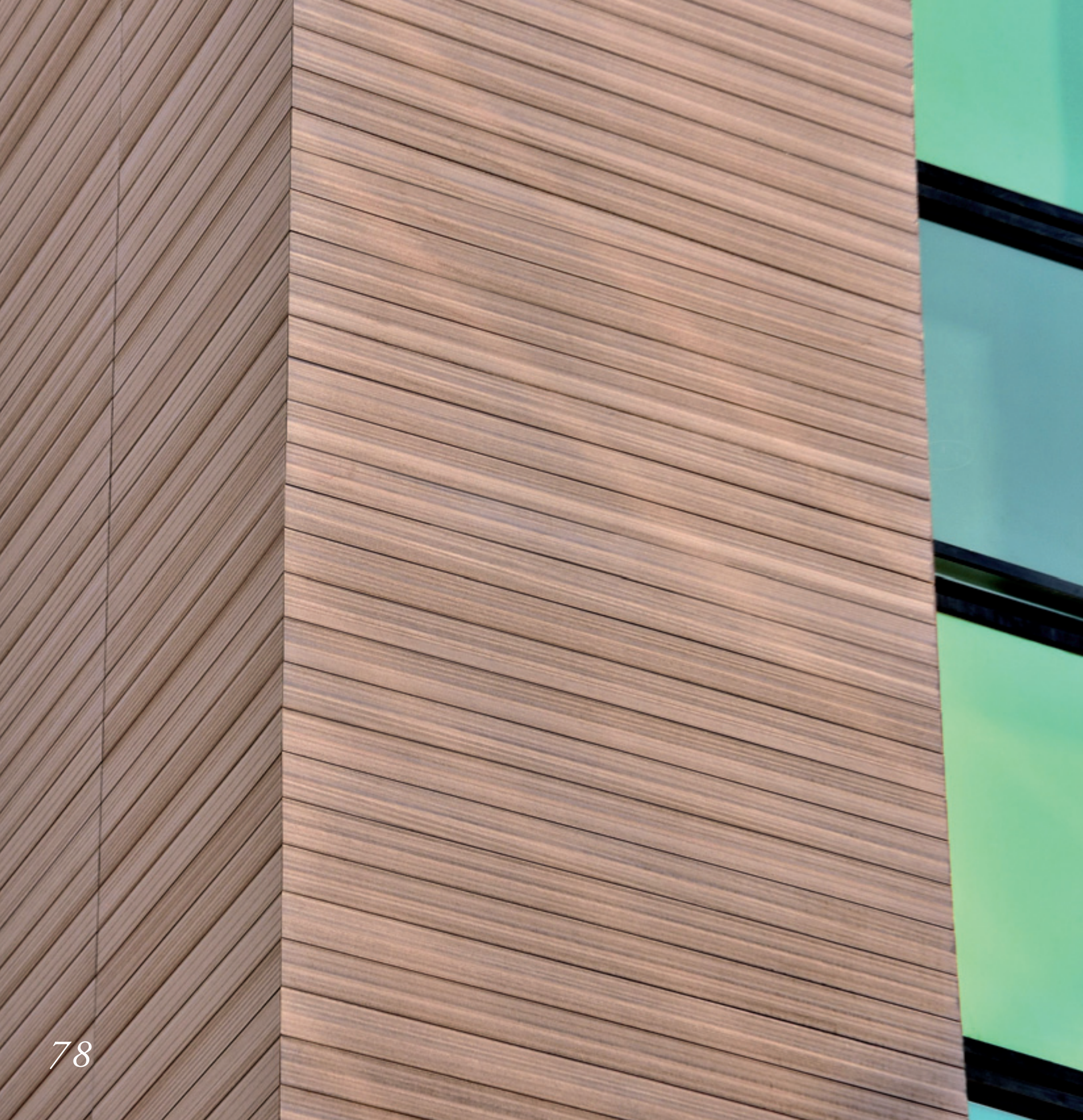

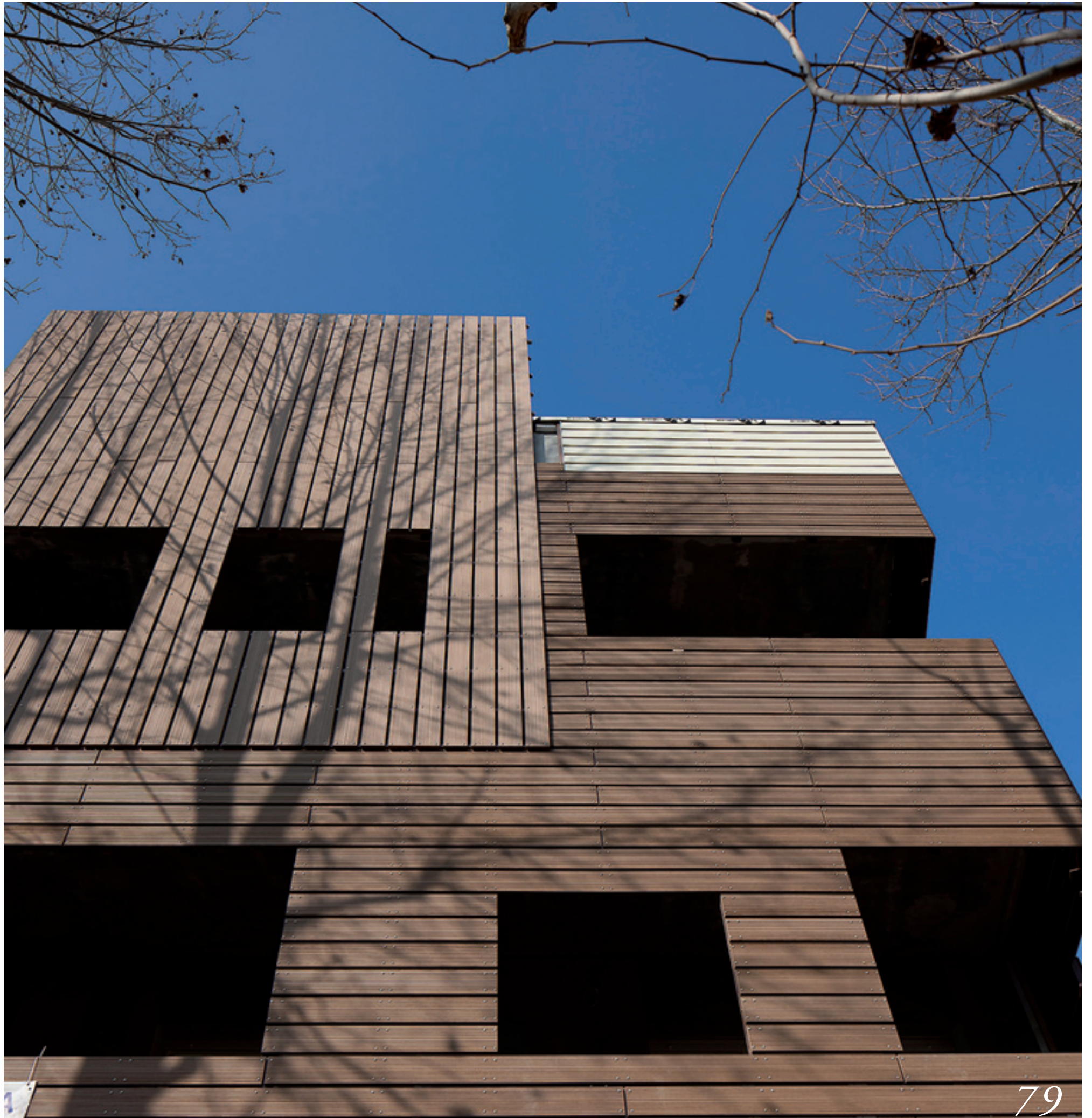



Creative campus. Office buildings project Arch.
Jacopo Della Fontana Studio D2U design to users, Milan



GREENWOOD





WALL TO WALL

HABITAT
EVO-
LUTION





GREENWOOD
DECK

HABITAT
EVO-
LUTION





WALL TO WALL

HABITAT
EVO-
LUTION



Private residence Milan
project Gaetano Lisciandra Associati



GREENWOOD





WALL TO WALL

HABITAT
EVO-
LUTION

FRANGISOLE



BELLEZZA IN VERTICALE

LE INNOVATIVE SCHERMATURE SOLARI IN LEGNO COMPOSITO GREENWOOD, CONSENTONO DI PORTARE IN PARETE IL CALORE E L' ELEGANZA DEL LEGNO, GARANTENDONE UNA MAGGIORE DURATA NEL TEMPO.

VERTICAL BEAUTY

THE INNOVATIVE GREENWOOD WOOD COMPOSITE SOLAR SHADING CLADDING BRINGS TO THE WALL THE BEAUTY AND ELEGANCE OF WOOD, WHILE ENSURING DURABILITY OVER TIME.

VERTIKALE SCHÖNHEIT

DIE INNOVATIVEN SONNENSCHUTZLÖSUNGEN AUS VERBUNDHOLZ GREENWOOD KLEIDEN DIE WAND MIT DER WÄRME UND ELEGANZ DES HOLZES, ABER GEWÄHRLEISTEN LANGLEBIGKEIT.



GREENWOOD



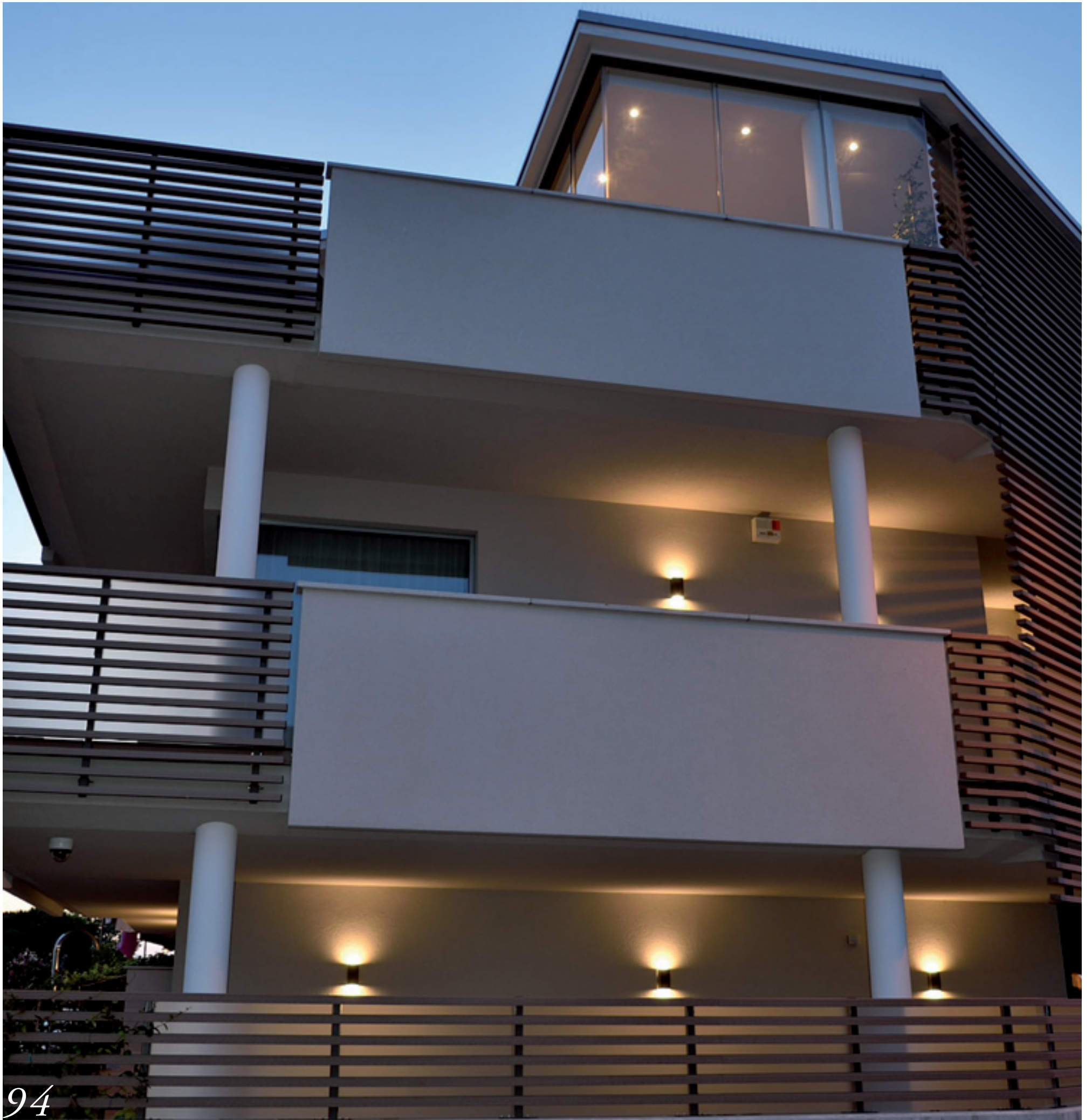



FRANGISOLE

HABITAT
EVO-
LUTION

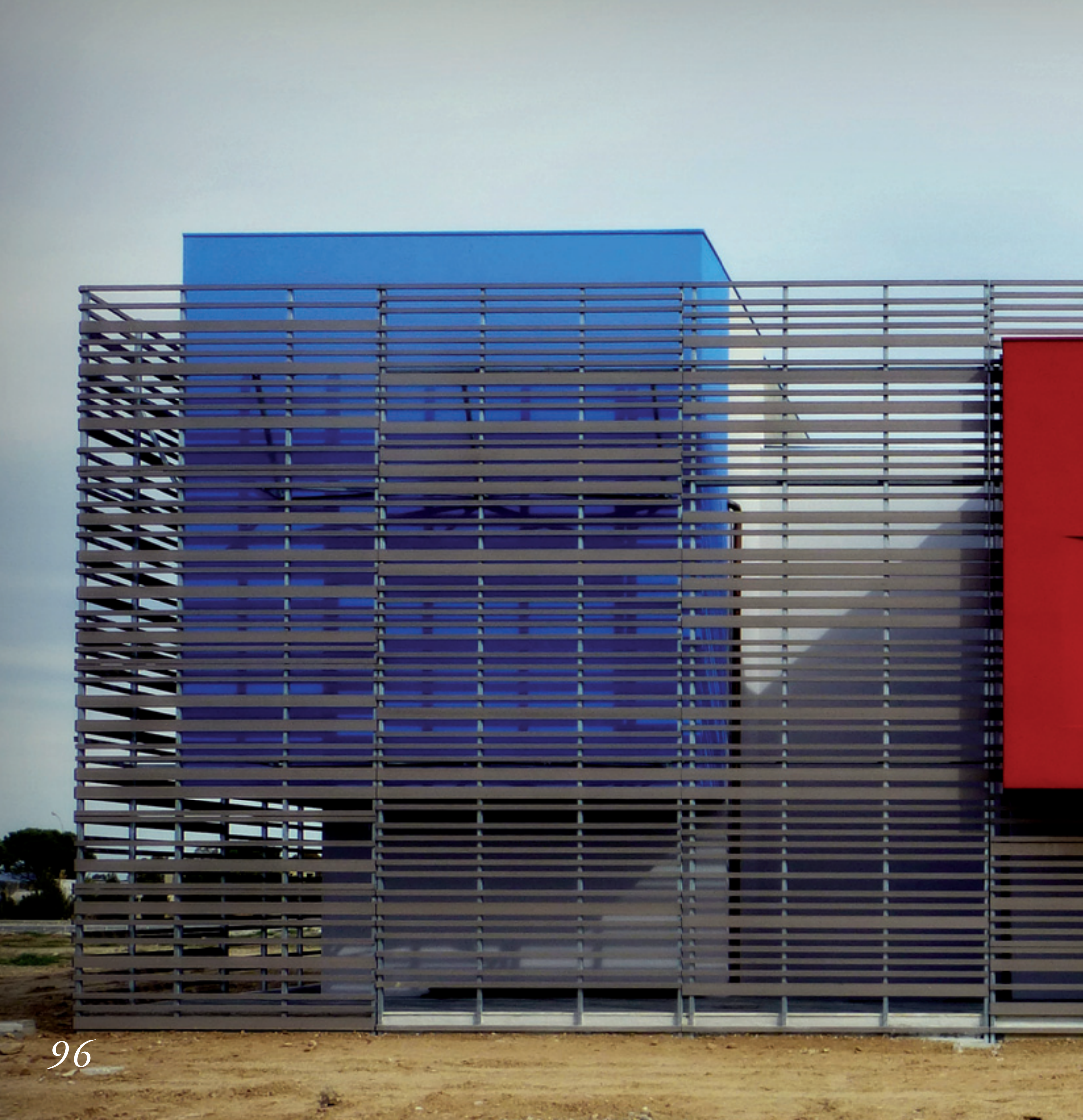

National Archaeological Museum of Sybaris, project ABDR
Architetti Associati



E3

GREENWOOD





FRANGISOLE

HABITAT
EVO-
LUTION





GREENWOOD
DECK

HABITAT
EVO-
LUTION

101

FINISHING AND COLOURS



GREENWOOD

FINITURA SOLARIUM



MIELE
12S

TERRA DI SIENA
23S

TABACCO
21S

EBANO
31S

WENGE'
32S

BIANCO
14S

FINITURA LOFT

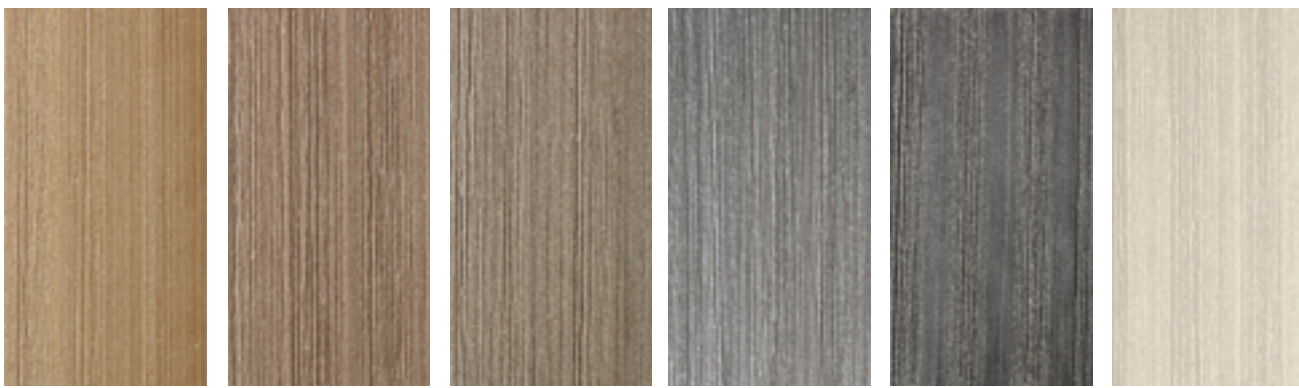

MIELE
12L

TERRA DI SIENA
23L

TABACCO
21L

EBANO
31L

WENGE'
32L

BIANCO
14L



TAUPE
16

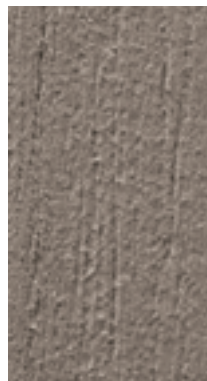

AUBERGINE
33

NEW COLOURS *AVAILABLE IN ALL FINISHINGS*

I colori qui riprodotti sono puramente indicativi, si consiglia di effettuare la scelta sulla base di campioni prodotto reali. Data la presenza della fibra di legno, il nostro composito può essere soggetto a variazioni di colorazione e di finitura superficiale da lotto a lotto di produzione.

The colors here reproduced are purely indicative, we strongly recommend our customers to select colors from samples of the actual product. Given the presence of wood fiber, our composite wood can be subject to color and finiture variations from one production batch to the next.

Les couleurs reproduites ici sont purement indicatives, on conseille d'effectuer le choix sur la base des échantillons de produit réels. En raison de la présence de fibre de bois, notre composite peut être soumis à des variations de couleur et de finition en surface en fonction du lot de production.

Die hier wiedergegebenen Farben dienen allein der Veranschaulichung. Es wird empfohlen, die Auswahl anhand der wirklichen Produktmuster zu treffen. Aufgrund der enthaltenen Holzfasern kann das Verbundmaterial unterschiedlicher Chargen Änderungen der Farbe oder der Oberflächenbeschaffenheit aufweisen.

Los colores reproducidos son puramente indicativos, es aconsejable elegir el producto sobre la base de muestras de productos reales. A causa de la presencia de fibra de madera, nuestro composite puede presentar diferencias de color y de acabado superficial entre los lotes de producción.

HABITAT
EVO-
LUTION

WOODN INDUSTRIES S.r.l. si riserva la facoltà di apportare delle modifiche, variazioni e/o innovazioni ai Prodotti illustrati nel presente catalogo, sia di tipo estetico che strutturale, con l'obiettivo di migliorare anche tecnologicamente i propri Prodotti, avendo WOODN INDUSTRIES S.r.l. particolare attenzione verso la tutela dell'ambiente.

WOODN INDUSTRIES S.r.l. reserves the right to make modifications, changes and/or innovations to the Products illustrated in this catalog, both aesthetic and structural in order to improve, also technologically, its Products, having WOODN INDUSTRIES S.r.l. particular attention to environmental safeguard.

WOODN INDUSTRIES S.r.l. se réserve le droit d'apporter changements et / ou des innovations esthétiques et structurales aux produits illustrés dans ce catalogue, pour les améliorer technologiquement.

WOODN INDUSTRIES S.r.l. behält sich das Recht vor, die Modifikationen, die Änderungen und / oder Neuerungen über die Produkte in diesen Katalog, sowohl ästhetischen und strukturellen Maßnahmen, um die Produkte auch technologisch zu verbessern illustriert werden.

WOODN INDUSTRIES S.r.l. se reserva el derecho de realizar cuantos cambios, modificaciones o innovaciones estime convenientes, tanto estéticos como estructurales, a los productos exhibidos en el siguiente catálogo, con el objetivo de mejorar sus productos incluso desde el punto de vista tecnológico, también en virtud de la atención que Woodn Industries srl pone en la protección del medio ambiente.

www.greenwood-venice.com

Woodn Industries Srl
Via Ippolito Caffi, 17
32100 Belluno - ITALY
+39 049 8960706
+39 049 8960900



GREENWOOD